



MUNICÍPIO DE RENASCENÇA - PR

EDITAL DE PREGÃO PRESENCIAL Nº 083/2020

PROCESSO LICITATÓRIO Nº 162/2020

DATA DA REALIZAÇÃO: 16/10/2020

HORÁRIO DE INÍCIO DA DISPUTA: às 09:01 horas

LOCAL: Prefeitura do Município de Renascença – Paraná

LICITAÇÃO EXCLUSIVA PARA MICROEMPRESA, MICROEMPREENDEDOR INDIVIDUAL E EMPRESA DE PEQUENO PORTE, NOS TERMOS DO INCISO I, DO ARTIGO 48, DA LC 123/2006.

O MUNICÍPIO DE RENASCENÇA - PARANÁ, mediante a Pregoeira, designada pela Portaria nº 028/2020 de 05 de fevereiro de 2020, torna público para conhecimento dos interessados que na data e local abaixo indicado fará realizar licitação sob modalidade PREGÃO PRESENCIAL, **do tipo menor preço unitário**, para **REGISTRO DE PREÇOS PARA FUTURA E EVENTUAL CONTRATAÇÃO DE EMPRESA PARA FORNECIMENTO DE MATERIAL GRÁFICO, PARA ATENDER AS NECESSIDADES DA SECRETARIA SOLICITANTE**, para as Secretarias Municipais de Saúde, Administração e Planejamento, Assistência Social, Agropecuária e Meio Ambiente e Educação, Cultura e Esportes, conforme discriminação disposta no Anexo I do Edital.

O presente procedimento licitatório obedecerá, integralmente, a Lei Federal nº 10.520, de 17 de julho de 2002, o Decreto Municipal nº 952/2007, e subsidiariamente, a Lei Federal nº 8.666, de 21 de junho de 1993, com as alterações posteriores, e demais normas regulamentares aplicáveis à espécie.

Os envelopes contendo as Propostas de Preços e os Documentos de Habilitação definidos neste Edital e seus Anexos deverão ser entregues no local, data e horário abaixo determinado.

CRENCIAMENTO E ENTREGA DOS ENVELOPES: das 08:30 às 09:00 do dia 16 de outubro de 2020, no Departamento de Compras e Licitações, da Prefeitura Municipal de Renascença, à Rua Getúlio Vargas, nº 901.

ABERTURA DAS PROPOSTAS: das 09:01 do dia 16 de outubro de 2020, junto a sala de reuniões da Administração na Prefeitura Municipal de Renascença - PR.

1 – DO OBJETO

1.1 - O presente Edital tem por objeto a **REGISTRO DE PREÇOS PARA FUTURA E EVENTUAL CONTRATAÇÃO DE EMPRESA PARA FORNECIMENTO DE MATERIAL GRÁFICO, PARA**

MUNICÍPIO DE RENASCENÇA - PR

CNPJ 76.205.681/0001-96

Rua Getúlio Vargas, 901 – Fone/Fax (46) 3550-8300

CEP 85.610-000 – Renascença – PR

www.renascenca.pr.gov.br



MUNICÍPIO DE RENASCENÇA - PR

ATENDER AS NECESSIDADES DA SECRETARIA SOLICITANTE, conforme descrito no presente Edital e seus Anexos.

Compõem este Edital os seguintes anexos:

ANEXO I	Termo de Referência
ANEXO II	Minuta da Ata de Registro de Preços
ANEXO III	Modelo de Carta de Credenciamento
ANEXO IV	Modelo Declaração de Cumprimento dos Requisitos de Habilitação
ANEXO V	Modelo Declaração de Micro Empresa ou Empresa de Pequeno Porte
ANEXO VI	Modelo Declaração Unificada
ANEXO VII	Ficha Cadastral
ANEXO VIII	Orientações para Geração/Redação da Proposta de Preços em Programa específico do município

2 – DA PARTICIPAÇÃO

2.1 - Esta licitação destina-se EXCLUSIVAMENTE à participação de Microempresas ou Empresas de Pequeno Porte. Conforme Artigos 47 e 48 da Lei Complementar 123 de 2006.

2.2 - Poderão participar deste Pregão os interessados do **ramo de atividade pertinente ao objeto** da contratação que atenderem a todas as exigências constantes deste Edital e seus Anexos.

2.2 - É vedada a participação direta ou indireta nesta licitação:

- a) pessoa física;
- b) empresas estrangeiras que não funcionem no País;
- c) empresa em regime de subcontratação, ou ainda, em consórcio;
- d) empresa que estiver sob concurso de credores, dissolução, liquidação, processo de falência ou recuperação judicial;
- e) empresa que tenha sido declarada inidônea para contratar com a Administração Pública, Direta ou Indireta, Federal, Estadual ou Municipal, ou que tenha sido punida com suspensão do direito de licitar e contratar com o Município;
- f) Que estejam em situação irregular perante a Fazenda Pública, em qualquer esfera da Administração, perante o INSS e FGTS;

MUNICÍPIO DE RENASCENÇA - PR

CNPJ 76.205.681/0001-96

Rua Getúlio Vargas, 901 – Fone/Fax (46) 3550-8300

CEP 85.610-000 – Renascença – PR

www.renascenca.pr.gov.br



MUNICÍPIO DE RENASCENÇA - PR

g) Mantenham, direta ou indiretamente, sociedade ou participação com servidor ou dirigente ligado ao governo municipal ou qualquer vínculo de natureza técnica, comercial, financeira ou trabalhista;

h) Tenham em seu quadro, empregados menores de 18 (dezoito) anos efetuando trabalho noturno, perigoso ou insalubre ou, ainda, empregados com idade inferior a 16 (dezesesseis) anos, efetuando qualquer trabalho, salvo na condição de aprendiz, a partir de 14 (quatorze) anos. Conforme Observância ao Disposto do Inciso XXXIII do Artigo 7º da Constituição Federal (anexo VI).

i) representação de mais de uma empresa pelo mesmo representante.

3 – REGULAMENTO OPERACIONAL DO CERTAME

3.1 - O certame será conduzido pela Pregoeira, com o auxílio da equipe de apoio, que terá, em especial, as seguintes atribuições:

- a) acompanhar os trabalhos da equipe de apoio;
- b) responder as questões formuladas pelos fornecedores, relativas ao certame;
- c) abrir as propostas de preços;
- d) analisar a aceitabilidade das propostas;
- e) desclassificar propostas indicando os motivos;
- f) conduzir os procedimentos relativos aos lances e à escolha da proposta do lance de menor preço;
- g) verificar a habilitação do proponente classificado em primeiro lugar;
- h) declarar o vencedor;
- i) receber, examinar e decidir sobre a pertinência dos recursos;
- j) elaborar a ata da sessão;
- k) encaminhar o processo à autoridade superior para homologar e autorizar a contratação;

4 – DO CREDENCIAMENTO E ENTREGA DOS ENVELOPES

MUNICÍPIO DE RENASCENÇA - PR

CNPJ 76.205.681/0001-96

Rua Getúlio Vargas, 901 – Fone/Fax (46) 3550-8300

CEP 85.610-000 – Renascença – PR

www.renascenca.pr.gov.br



MUNICÍPIO DE RENASCENÇA - PR

4.1 – Para fins de credenciamento junto à Pregoeira, a proponente deverá enviar um representante munido de documentos que comprovem a existência dos necessários poderes para formulação de propostas e para a prática de todos os demais atos inerentes ao certame, podendo utilizar-se do modelo indicado no ANEXO III, ou por procuração (com firma reconhecida em cartório), bem como a Carteira de Identidade e ato constitutivo da empresa ou outro documento equivalente.

4.1.1 – No caso de diretor, sócio, proprietário ou assemelhado licitante que comparecer ao local, deverá comprovar a representatividade por meio da apresentação do ato constitutivo, estatuto ou contrato social e seus termos aditivos, do documento de eleição de seus administradores, devidamente registrados na Junta Comercial ou no cartório de pessoas jurídicas, conforme o caso.

4.1.2 – Declaração dando ciência de que cumprem plenamente os requisitos de habilitação, conforme ANEXO IV.

4.2 – Os documentos para o credenciamento referido nos subitens 4.1, 4.1.1 e 4.1.2, deverão ser apresentados em sobre-carta (fora dos envelopes).

4.3 – Para comprovação de **MICROEMPRESA, MICROEMPREENDEDOR INDIVIDUAL E EMPRESA DE PEQUENO PORTE** deverá apresentar junto ao credenciamento a declaração conforme ANEXO V.

4.4 – Cada credenciado poderá representar apenas uma empresa.

4.5 – A falta ou incorreção do documento de credenciamento não impedirá a licitante de entregar os envelopes da proposta e de habilitação, mas a impedirá de manifestar-se no certame.

4.6 – Os documentos apresentados poderão ser apresentados em original, ou por qualquer processo de cópia desde que autenticada por cartório competente, ou cópia simples que poderá ser autenticada pela Pregoeira ou pelos membros da Equipe de Apoio no decorrer da sessão **desde que o original esteja na posse do representante credenciado**, ou ainda por meio de publicação em órgão oficial expedidos via Internet.

4.7 – O licitante que não pretenda credenciar representante para praticar os atos presenciais, poderá encaminhar os envelopes de Proposta (Envelope 01) e Habilitação (Envelope 02) e em terceiro envelope devidamente identificado (ou avulsos). Ato constitutivo da empresa ou documento equivalente, a Declaração de que cumpre os requisitos de habilitação (Anexo IV), Declaração de ME/EPP/MEI (Anexo V), podendo ser enviados via correio ou diretamente no protocolo.

4.7.1 – O município não se responsabilizará pelo não recebimento dos documentos no prazo estabelecido.

MUNICÍPIO DE RENASCENÇA - PR

CNPJ 76.205.681/0001-96

Rua Getúlio Vargas, 901 – Fone/Fax (46) 3550-8300

CEP 85.610-000 – Renascença – PR

www.renascenca.pr.gov.br



MUNICÍPIO DE RENASCENÇA - PR

5 – DA ENTREGA DOS ENVELOPES

5.1 – Os envelopes nº 01 – Proposta de Preços e nº 02 – Documentos serão entregues à Pregoeira e Equipe de Apoio, na ocasião do Credenciamento.

6 – DA PROPOSTA DE PREÇO (ENVELOPE Nº 01)

6.1 – A proposta de preços e os documentos que a instruírem deverão ser apresentados no local, dia e hora determinados, em envelopes devidamente lacrados e rubricados no fecho, e identificados conforme segue:

RAZÃO SOCIAL DO PROPONENTE

PREGÃO PRESENCIAL Nº 083/2020

ENVELOPE Nº 01 (PROPOSTA DE PREÇOS)

ABERTURA: _____

OBJETO: REGISTRO DE PREÇOS PARA FUTURA E EVENTUAL CONTRATAÇÃO DE EMPRESA PARA FORNECIMENTO DE MATERIAL GRÁFICO, PARA ATENDER AS NECESSIDADES DA SECRETARIA SOLICITANTE.

6.2 – A Proposta de Preços deverá ser gerada e apresentada, obrigatoriamente, na **forma impressa e assinada** pelo proponente ou seu representante legal, de acordo com as orientações constantes no Anexo VIII deste edital. E para preferencialmente, e exclusivamente para facilitar o julgamento por parte da Pregoeira **na forma eletrônica** (CD-R ou Pen-Drive).

Obs: Caso o arquivo na forma eletrônica não funcione, o mesmo poderá ser solicitado ao representante presente para que encaminhe de outra forma, sendo assim é necessário que o representante possua uma cópia do arquivo, como forma de agilizar o julgamento da Pregoeira.

Parágrafo Único: a forma impressa a que se refere este artigo somente será *emitida pelo Programa Específico do Município*. Não será admitida proposta elaborada por outro meio.

6.3. A proposta de preços deverá conter:

- a) A especificação do produto cotado e **marca**;
- b) preço unitário por item do objeto licitado com até **02 (duas)** casas decimais, valor total, expressos em moeda corrente nacional, não superior ao preço máximo estabelecido no **item 2 do presente edital**;
- c) Prazo de validade não inferior a 60 (sessenta) dias corridos, a contar da data de sua apresentação, ficando estabelecido que na omissão será considerado aceito este prazo;
- d) Prazo de execução é de 05 (cinco) dias após solicitação formal e aprovação do layout;

MUNICÍPIO DE RENASCENÇA - PR

CNPJ 76.205.681/0001-96

Rua Getúlio Vargas, 901 – Fone/Fax (46) 3550-8300

CEP 85.610-000 – Renascença – PR

www.renascenca.pr.gov.br



MUNICÍPIO DE RENASCENÇA - PR

e) Nome e assinatura do Representante Legal da empresa ou Procurador.

f) NO PREÇO COTADO, OBRIGATORIAMENTE ESTARÃO INCLUÍDAS TODAS AS DESPESAS COM IMPOSTOS, TAXAS E ENCARGOS DEVIDOS, MATERIAIS, EQUIPAMENTOS, APARELHOS BEM COMO QUAISQUER OUTRAS DESPESAS, DIRETAS E INDIRETAS INCIDENTES SOBRE A PRESTAÇÃO DOS SERVIÇOS.

Nota 1: O Programa Específico do Município poderá ser retirado junto ao Departamento de Licitações da Prefeitura Municipal de Renascença-PR ou através do site do Município. O licitante interessado poderá, ainda, encaminhar a sua Ficha Cadastral, conforme modelo do Anexo VII, devidamente preenchida, para receber atualizações referentes ao certame, através do e-mail licitacao@renascenca.pr.gov.br.

6.4 – NÃO SERÃO ADMITIDOS VALORES SUPERIORES AO MÁXIMO ESTIMADO NO ANEXO I – TERMO DE REFERÊNCIA.

6.5 – A apresentação da proposta implicará na plena aceitação, por parte do licitante, das condições estabelecidas neste Edital e seus Anexos.

6.6 – Os preços cotados deverão estar inclusos todos e demais despesas e encargos inerentes ao produto até sua entrega no local fixado neste Edital.

6.7 – Serão desclassificadas as propostas que não atenderem às exigências essenciais deste Edital e de seus Anexos, bem como as omissas e as que apresentarem irregularidades ou defeitos capazes de dificultar o julgamento.

6.8 – Consideram-se exigências essenciais as que não possam ser atendidas, no ato, por simples manifestação de vontade do representante e aquelas cujo atendimento, nesse momento, possa representar risco de fraude aos princípios da licitação.

7 – DA HABILITAÇÃO

7.1 – Os documentos que a instruírem deverão ser apresentados no local, dia e hora determinados, em envelopes devidamente lacrados e rubricados no fecho, identificados conforme segue:

RAZÃO SOCIAL DO PROPONENTE PREGÃO PRESENCIAL Nº 083/2020 ENVELOPE Nº 02 (DOCUMENTOS DE HABILITAÇÃO)
--

MUNICÍPIO DE RENASCENÇA - PR

CNPJ 76.205.681/0001-96

Rua Getúlio Vargas, 901 – Fone/Fax (46) 3550-8300

CEP 85.610-000 – Renascença – PR

www.renascenca.pr.gov.br



MUNICÍPIO DE RENASCENÇA - PR

ABERTURA: _____

OBJETO: REGISTRO DE PREÇOS PARA FUTURA E EVENTUAL CONTRATAÇÃO DE EMPRESA PARA FORNECIMENTO DE MATERIAL GRÁFICO, PARA ATENDER AS NECESSIDADES DA SECRETARIA SOLICITANTE

7.2. A documentação referente à habilitação deverá conter o seguinte:

7.2.1 Para comprovação da habilitação jurídica:

7.2.1.1 – ato constitutivo, estatuto ou contrato social com a última alteração ou consolidado, em vigor, devidamente registrado, para as sociedades comerciais, e, no caso de sociedades por ações ou entidades (associações, ONG's, etc) acompanhado dos documentos comprobatórios de eleição de seus administradores, caso não seja entregue por ocasião de credenciamento;

7.2.1.2 – registro comercial ou requerimento de empresário, para empresa individual.

OBS.: Caso a empresa já tenha apresentado os documentos referidos acima em momento anterior, será dispensada nova apresentação na habilitação jurídica.

7.2.2. Para comprovação da regularidade fiscal:

A documentação relativa à Regularidade Fiscal consistirá, em:

7.2.2.1. - Prova de inscrição no Cadastro Nacional de Pessoas Jurídicas (CNPJ), expedido a menos de 60 (sessenta) dias da data da abertura da licitação;

7.2.2.2 - Prova de regularidade para com a Fazenda Municipal (Certidão Negativa de Tributos e Contribuições Municipais) do domicílio ou sede do proponente, ou outras equivalentes na forma da Lei;

7.2.2.3 - Prova de regularidade relativa ao Fundo de Garantia por Tempo de Serviço – FGTS, em vigência, demonstrando situação regular no cumprimento dos encargos sociais instituídos por Lei, a ser emitida pela Caixa Econômica Federal – CEF.

7.2.2.4 - Certidão Conjunta de Regularidade a Fazenda Federal e Dívida Ativa da União, na forma da lei;

7.2.2.5 - Prova de Regularidade para com a Fazenda Estadual do domicílio ou sede do licitante, na forma da lei.

7.2.2.6 - **Certidão Negativa de Débitos Trabalhistas – CNDT**, expedida a menos de 180(cento e oitenta dias).

MUNICÍPIO DE RENASCENÇA - PR

CNPJ 76.205.681/0001-96

Rua Getúlio Vargas, 901 – **Fone/Fax (46) 3550-8300**

CEP 85.610-000 – Renascença – PR

www.renascenca.pr.gov.br



MUNICÍPIO DE RENASCENÇA - PR

7.2.3. Declarações:

7.2.3.1. Declaração Unificada conforme ANEXO VI;

7.3 – Disposições Gerais referentes aos documentos:

7.3.1 – Os **DOCUMENTOS DE HABILITAÇÃO** (envelope nº 02) poderão ser apresentados em original, ou por qualquer processo de cópia desde que autenticada por cartório competente, ou cópia simples que poderá ser autenticada pela Pregoeira ou pelos membros da Equipe de Apoio no decorrer da sessão **desde que o original esteja na posse do representante credenciado**, ou ainda por meio de publicação em órgão oficial expedidos via Internet.

7.3.2 – Será considerado prazo de validade de 60 (sessenta) dias, a partir da data de emissão para as certidões nas quais não constar a data de vencimento.

7.3.3 - Caso a proponente apresente certidões emitidas via Internet a aceitação das mesmas ficará condicionada a consulta pelo mesmo sistema.

7.3.4 – A falta de qualquer documento exigido no presente Edital, implicará na inabilitação do Licitante, não sendo concedido em nenhuma hipótese, prazo para apresentação de documento(s) faltante(s).

7.3.5 – A apresentação de documentos em desacordo com o exigido no presente edital, implicará na inabilitação do licitante.

7.3.6 – A Pregoeira reserva-se o direito de solicitar das licitantes, em qualquer tempo, no curso da licitação, quaisquer esclarecimentos sobre documentos já entregues, fixando-lhes prazo para atendimento.

7.3.7 – Os documentos de habilitação deverão estar em nome da licitante, com o número do CNPJ e respectivo endereço referindo-se ao local da sede da empresa licitante. Não se aceitará, portanto, que alguns documentos se refiram à matriz e outros à filial exceto aqueles que só são emitidos em nome da matriz ou empresa da qual a licitante seja sucessora por qualquer processo de alteração societária.

8 – DA SESSÃO PÚBLICA

MUNICÍPIO DE RENASCENÇA - PR

CNPJ 76.205.681/0001-96

Rua Getúlio Vargas, 901 – Fone/Fax (46) 3550-8300

CEP 85.610-000 – Renascença – PR

www.renascenca.pr.gov.br



MUNICÍPIO DE RENASCENÇA - PR

8.1 - A sessão pública será, conduzida por uma Pregoeira e realizada de acordo com as disposições contidas na legislação mencionada no preâmbulo deste Edital, em conformidade com as condições nele estabelecidas, bem como em seus anexos, no local e horário já determinados.

8.2 – Declarada a abertura da sessão pela Pregoeira, não mais serão admitidos novos proponentes.

8.3 – Serão abertos os envelopes contendo as propostas de preços, sendo feita a sua conferência e posterior rubrica.

9 – DO JULGAMENTO DAS PROPOSTAS

9.1 – A Pregoeira procederá à abertura dos envelopes nº 01 – contendo as propostas de preços e classificará o autor da proposta de **menor preço** e aqueles que tenham apresentado propostas em valores sucessivos e superiores em até 10% (dez por cento), relativamente à de menor preço.

9.2 – Quando não forem verificadas, no mínimo, três propostas escritas de preços nas condições definidas no subitem anterior, a pregoeira classificará as melhores propostas subsequentes, até o máximo de três, além da vencedora, para que seus autores participem da segunda fase, quaisquer que sejam os preços oferecidos nas propostas escritas.

9.3 – Aos proponentes classificados para a segunda fase, conforme subitens 9.1 ou 9.2 será dada oportunidade para novas propostas, por meio de lances verbais e sucessivos, de valores distintos e decrescentes.

9.4 – Não poderá haver desistência dos lances ofertados, sujeitando-se o proponente às sanções legais e determinadas neste edital.

9.5 – Verificando-se, no curso da análise, o descumprimento de requisitos estabelecidos neste Edital e seus Anexos, a mesma será DESCLASSIFICADA.

9.6 – Após esse ato, será encerrada a etapa competitiva de preços propostos documentalmente e ordenadas as ofertas para fornecimento do objeto definido nesse Edital, exclusivamente pelo critério de menor preço unitário.

9.7 – A Pregoeira examinará a aceitabilidade, quanto ao objeto e valor da primeira classificada, decidindo motivadamente a respeito.

9.8 – Sendo aceitável a menor oferta de preço, será verificado o atendimento das condições habilitatórias pelo licitante que tiver formulado.

MUNICÍPIO DE RENASCENÇA - PR

CNPJ 76.205.681/0001-96

Rua Getúlio Vargas, 901 – Fone/Fax (46) 3550-8300

CEP 85.610-000 – Renascença – PR

www.renascenca.pr.gov.br



MUNICÍPIO DE RENASCENÇA - PR

9.9 – Constatado o atendimento pleno às exigências editalícias, o proponente será declarado vencedor do item, sendo-lhe adjudicado pela pregoeira o objeto do item.

9.10 – Se a oferta não for aceitável ou se o proponente não atender as exigências editalícias, a Pregoeira examinará as ofertas subsequentes, na ordem de classificação, até a apuração de uma proposta válida e licitante habilitado, sendo o respectivo proponente declarado vencedor e a ele adjudicado o objeto do item.

9.11 – Nas situações previstas nos subitens 9.6 e 9.9, a Pregoeira poderá negociar diretamente com o proponente para que seja obtido preço global melhor.

9.12 – A manifestação de intenção de interpor recurso será feita no final da sessão, com registro em ata da síntese das suas razões, podendo os interessados juntar memoriais no prazo de três dias úteis, abrindo-se igual prazo, posteriormente, para contrarrazões.

9.13 – A falta de manifestação imediata e motivada do licitante importará a decadência do direito de recurso e a adjudicação do objeto da licitação pela pregoeira ao vencedor;

9.14 – Decididos os recursos e constatada a regularidade dos atos procedimentais, a autoridade competente homologará a adjudicação para determinar a contratação;

9.15 – Da reunião lavrar-se-á ata circunstanciada, na qual serão registradas as ocorrências relevantes e que, ao final, será assinada pela Pregoeira, Equipe de Apoio e os licitantes presentes.

9.16 – Não se considerará qualquer vantagem não prevista neste Edital e seus Anexos.

10 – SERÃO REJEITADAS AS PROPOSTAS QUE:

10.1 – Contenham mais de 02 (duas) casas decimais em seus valores unitários;

10.2 – Que ultrapasse o valor estimado no Anexo I;

10.3 – Sejam incompletas, isto é, não contenham informação(ões) suficiente(s) que permita(m) a perfeita identificação do produto licitado;

10.4 – Contiverem qualquer limitação ou condição substancialmente contrastante com o presente Edital, ou seja, manifestamente inexecutáveis, por decisão da Pregoeira.

MUNICÍPIO DE RENASCENÇA - PR

CNPJ 76.205.681/0001-96

Rua Getúlio Vargas, 901 – **Fone/Fax (46) 3550-8300**

CEP 85.610-000 – Renascença – PR

www.renascenca.pr.gov.br



MUNICÍPIO DE RENASCENÇA - PR

10.5 – Não forem apresentadas na **forma impressa e assinada gerada a partir do programa do município.**

11 – IMPUGNAÇÃO AO EDITAL E RECURSOS:

11.1 – Até dois dias úteis antes da data fixada para recebimento das propostas, qualquer pessoa poderá solicitar esclarecimentos, providências ou impugnar o ato convocatório do pregão.

11.2 – Caberá à pregoeira decidir sobre a impugnação e, desde que todos os interessados sejam avisados, poderá suspender a data de abertura.

11.3 – Acolhida à impugnação contra o ato convocatório, será designada nova data para a realização do certame.

11.4 – Não serão conhecidas as impugnações e os recursos apresentados fora do prazo legal e/ou subscritos por representante não habilitado legalmente ou não identificado no processo para responder pelo proponente;

11.5 – Ao final da sessão, o proponente que desejar recorrer contra decisões da Pregoeira poderá fazê-lo, através do seu representante, manifestando sua intenção com registro da síntese das suas razões, sendo-lhes facultado juntar memoriais no prazo de 3 (três) dias úteis. Os interessados ficam, desde logo, intimados a apresentar contrarrazões em igual número de dias, que começarão a correr do término do prazo do recorrente;

11.6 – A falta de manifestação imediata e motivada importará a preclusão do direito de recurso;

11.7 – Não será concedido prazo para recursos sobre assuntos meramente protelatórios ou quando não justificada a intenção de interpor o recurso pelo proponente;

11.8 – Os recursos contra decisões da Pregoeira **não** terão efeito suspensivo.

11.9 – O acolhimento de recurso importará a invalidação apenas dos atos insuscetíveis de aproveitamento.

12 – MULTAS E SANÇÕES ADMINISTRATIVAS:

12.1. De conformidade com o art. 86, da Lei nº. 8.666/93 e suas alterações, o atraso injustificado na execução objeto deste certame sujeitará a empresa, a juízo da Administração, à multa moratória de 2% (dois por cento) por dia de atraso, até o limite de 10% (dez por cento);

MUNICÍPIO DE RENASCENÇA - PR

CNPJ 76.205.681/0001-96

Rua Getúlio Vargas, 901 – Fone/Fax (46) 3550-8300

CEP 85.610-000 – Renascença – PR

www.renascenca.pr.gov.br



MUNICÍPIO DE RENASCENÇA - PR

12.1.1. A multa prevista no item 12.1, será descontada dos créditos que a contratada possuir com o município de Renascença - PR, e poderá cumular com as demais sanções administrativas.

12.2. Nos termos do artigo 87, da Lei 8.666/93 e suas alterações, pela inexecução total ou parcial do objeto contratado, a Administração poderá aplicar à vencedora, mediante publicação no Diário Oficial do Ente Federado, as seguintes penalidades:

- a) advertência por escrito;
- b) multa administrativa com natureza de perdas e danos da ordem de 10% (dez por cento) sobre a parcela inadimplida do contrato;
- c) suspensão temporária de participação em licitação e impedimento de contratar com o Município de Renascença, por prazo não superior a 02 (dois) anos, sendo que em caso de inexecução total, sem justificativa aceita pela Administração do Município, será aplicado o limite máximo temporal previsto para a penalidade 02 (dois) anos;
- d) Declaração de inidoneidade para licitar junto à Administração Pública, enquanto perdurarem os motivos determinantes da punição, ou até que seja promovida a reabilitação perante a própria autoridade que aplicou a penalidade, de acordo com o inciso IV do art. 87 da Lei 8.666/93 e suas alterações.

12.3. Se a contratada não proceder ao recolhimento da multa no prazo de 05 (cinco) dias úteis contados da intimação por parte do Município, o respectivo valor será descontado dos créditos que a contratada possuir com esta Prefeitura e, se estes não forem suficientes, o valor que sobejar será encaminhado para inscrição em Dívida Ativa e posterior execução pela Procuradoria Geral do Município de Renascença/PR.

12.4. Em se tratando de adjudicatária que não comparecer para retirar a Nota de Empenho, o valor da multa não recolhida será encaminhado para inscrição em Dívida Ativa e posterior execução pela Procuradoria Geral do Município de Renascença.

12.5. Do ato que aplicar a penalidade caberá recurso, no prazo de 05 (cinco) dias úteis, a contar da ciência da intimação, podendo a Administração reconsiderar sua decisão ou nesse prazo encaminhá-lo devidamente informado para a apreciação e decisão superior, dentro do mesmo prazo.

12.6. Nenhuma sanção será aplicada sem o devido processo administrativo, que prevê defesa prévia do interessado e recurso nos prazos definidos em lei.

MUNICÍPIO DE RENASCENÇA - PR

CNPJ 76.205.681/0001-96

Rua Getúlio Vargas, 901 – Fone/Fax (46) 3550-8300

CEP 85.610-000 – Renascença – PR

www.renascenca.pr.gov.br



MUNICÍPIO DE RENASCENÇA - PR

13 – DA ATA DE REGISTRO DE PREÇOS:

13.1. Homologado o resultado da licitação, o órgão gerenciador, respeitadas a ordem de classificação e a quantidade de fornecedores a serem registrados, convocará os interessados para assinatura da Ata de Registro de Preços que, após cumpridos os requisitos de publicidade, terá efeito de compromisso de fornecimento nas condições estabelecidas.

13.2. As convocações de que tratam o item anterior deverão ser atendidas no prazo máximo de 03 (três) dias úteis, prorrogável apenas 01 (uma) única vez a critério desta Administração, sob pena de decair o direito à contratação.

13.3. A ata firmada com a(s) licitante(s) fornecedor(as) observará a minuta do Anexo II, podendo ser alterada nos termos dos arts. 57 e 58 da Lei nº 8.666/93, bem como o art. 12 § 3º do Decreto 7.892/2013.

13.4. Sempre que o licitante vencedor não atender à convocação, nos termos definidos no subitem 15.2. é facultado à Administração, dentro do prazo e condições estabelecidos, convocar remanescentes, na ordem de classificação, para fazê-lo em igual prazo e nas mesmas condições, ou revogar o item específico, respectivo ou a licitação.

13.5. Ao assinar a Ata de Registro de Preços, a adjudicatária obriga-se a fornecer os bens a ela adjudicados, conforme especificações e condições contidas neste edital, em seus anexos e também na proposta apresentada, prevalecendo, no caso de divergência, as especificações e condições do edital.

13.6. A Ata de Registro de Preços, durante sua vigência, poderá ser utilizada por qualquer órgão ou entidade da Administração Pública que não tenha participado do certame licitatório, mediante prévia consulta ao órgão gerenciador, desde que devidamente comprovada a vantagem, nos termos do artigo 8º do Decreto 3.931/2001.

13.7. Os órgãos e entidades que não participarem do registro de preços, quando desejarem fazer uso da Ata de Registro de Preços, deverão manifestar seu interesse junto ao órgão gerenciador da Ata, para que este indique os possíveis fornecedores e respectivos preços a serem praticados, obedecidos a ordem de classificação.

13.8. Caberá ao fornecedor beneficiário da Ata de Registro de Preços, observadas as condições nela estabelecidas, optar pela aceitação ou não do fornecimento, independentemente dos quantitativos registrados em Ata, desde que este fornecimento não prejudique as obrigações anteriormente assumidas.

MUNICÍPIO DE RENASCENÇA - PR

CNPJ 76.205.681/0001-96

Rua Getúlio Vargas, 901 – Fone/Fax (46) 3550-8300

CEP 85.610-000 – Renascença – PR

www.renascenca.pr.gov.br



MUNICÍPIO DE RENASCENÇA - PR

13.9. As aquisições ou contratações adicionais a que se refere o subitem anterior não poderão exceder, por órgão ou entidade, a cem por cento dos quantitativos registrados na Ata de Registro de Preços.

13.3. A recusa injustificada do adjudicatário em assinar o contrato, retirar ou aceitar o instrumento equivalente, dentro do prazo estabelecido pela Administração, caracteriza o descumprimento total da obrigação assumida, sujeitando-se às penalidades legalmente estabelecidas.

13.4. É facultado à Administração, quando a convocada não assinar o termo de contrato, não retirar ou aceitar o instrumento equivalente, no prazo e condições estabelecidos, convidar os demais licitantes, na ordem de classificação, após comprovação da sua compatibilidade de proposta e habilitação, com esta licitação, para celebração do Contrato;

13.5. Este Edital e seus anexos integrarão Contrato firmado, independente de transcrição.

14 – DA DOTAÇÃO ORÇAMENTÁRIA

14.1 – As despesas decorrentes da contratação serão reconhecidas contabilmente com a seguinte dotação orçamentária:

0 Recursos Ordinários (Livres)

0300 SECRETARIA MUNICIPAL DE ADMINISTRAÇÃO E PLANEJAMENTO

03.01 DEPARTAMENTO DE ADMINISTRAÇÃO

0412200032.003 Manutenção das atividades e serviços administrativos

3.3.90.39.63.01 Impressos em Geral de uso interno

Desdobre: 11630

0 Recursos Ordinários (Livres)

0500 SECRETARIA MUNICIPAL DE AGROPECUÁRIA E MEIO AMBIENTE

05.01 DEPARTAMENTO DE AGROPECUÁRIA

2060100152.013 Manutenção das atividades de agropecuária

3.3.90.39.63.01 Impressos em Geral de uso interno

Desdobre: 11641

103 Educação 5% s/Trans. Constitucionais

0600 SECRETARIA MUNICIPAL DE EDUCAÇÃO, CULTURA E ESPORTES

06.01 DEPARTAMENTO DE EDUCAÇÃO

1236100192.018 Manutenção do ensino – Apoio Administrativo

3.3.90.39.63.01 Impressos em Geral de uso interno

MUNICÍPIO DE RENASCENÇA - PR

CNPJ 76.205.681/0001-96

Rua Getúlio Vargas, 901 – Fone/Fax (46) 3550-8300

CEP 85.610-000 – Renascença – PR

www.renascenca.pr.gov.br



MUNICÍPIO DE RENASCENÇA - PR

Desdobre: 411652

303 Saúde – Receitas Vinculadas (EC 29/00 – 15%)

0800 SECRETARIA MUNICIPAL DE SAUDE

0801 FUNDO MUNICIPAL DE SAÚDE

1030100352.034 Manutenção das atividades da Saúde – Apoio Administrativo

3.3.90.39.63.01 Impressos em Geral de uso interno

Desdobre: 11676

0 Recursos Ordinários (Livres)

1000 SECRETARIA MUNICIPAL DE ASSISTÊNCIA SOCIAL

1001 FUNDO MUNICIPAL DE ASSISTÊNCIA SOCIAL

1030100352.034 Manutenção das atividades da Saúde – Apoio Administrativo

3.3.90.39.63.01 Impressos em Geral de uso interno

Desdobre: 11718

934 Bloco de Financiamento da Proteção Social Básica (SUAS)

1000 SECRETARIA MUNICIPAL DE ASSISTÊNCIA SOCIAL

1001 FUNDO MUNICIPAL DE ASSISTÊNCIA SOCIAL

0824400412.254 PAIF – Programa de Atenção Integral a Família

3.3.90.39.63.01 Impressos em Geral de uso interno

Desdobre: 11704

936 Bloco de Financiamento da Proteção Social Básica (SUAS)

1000 SECRETARIA MUNICIPAL DE ASSISTÊNCIA SOCIAL

1001 FUNDO MUNICIPAL DE ASSISTÊNCIA SOCIAL

0824400412.058 Componente para Qualificação da Gestão - SUAS

3.3.90.39.63.01 Impressos em Geral de uso interno

Desdobre: 11710

15 – DOS PRAZOS

15.1 – O prazo de validade das propostas é de no mínimo 60 (sessenta) dias, a partir da data de abertura do prego.

15.2 – O prazo de vigência do Contrato será de 12 (doze) meses, contados da data da assinatura do instrumento contratual, podendo ser prorrogado de acordo com o Art. 57 da Lei 8666/93, caso necessário.

MUNICÍPIO DE RENASCENÇA - PR

CNPJ 76.205.681/0001-96

Rua Getúlio Vargas, 901 – Fone/Fax (46) 3550-8300

CEP 85.610-000 – Renascença – PR

www.renascenca.pr.gov.br



MUNICÍPIO DE RENASCENÇA - PR

16 - OBRIGAÇÕES DA CONTRATANTE

16.1 – Compete à Contratante:

16.1.1. Efetuar o pagamento nas condições e preços pactuados;

16.1.2. Atestar a inexistência de falhas e imperfeições no material fornecido.

17 - OBRIGAÇÕES DA CONTRATADA

17.1 – Compete à Contratada:

17.1.1. Fornecer o material conforme a demanda do CONTRATANTE, com as especificações do contrato, mediante Ordem de Fornecimento;

17.1.2. Responsabilizar-se pela entrega do material no prazo determinado;

17.1.3. Realizar os serviços de impressão com material de primeira qualidade;

17.1.4. Executar a entrega à medida que forem solicitados pela CONTRATANTE;

17.1.5. Prestar todos os esclarecimentos que lhe forem solicitados pelo CONTRATANTE, atendendo prontamente a todas as reclamações;

17.1.6. Responsabilizar-se por todos os danos causados por seus empregados a Secretaria e/ou terceiros;

17.1.7. Manter durante toda a execução do contrato, em todas as condições de habilitação e qualificação exigidas na licitação;

17.1.8. Responsabilizar-se e arcar por quaisquer taxas ou emolumentos concernentes ao objeto do presente licitação, bem como demais custos, encargos trabalhistas, previdenciários, fiscais e comerciais decorrentes da execução dos serviços necessários e inerentes a completa execução das obrigações assumidas; apresentando atualizadas quando solicitadas pela Contratante, as Certidões Negativas do INSS e FGTS;

17.1.9. Manter durante toda a execução do contrato, em compatibilidade com as obrigações por ela assumidas, todas as condições de habilitação e qualificação exigidas na licitação.

18 – DO PAGAMENTO

18.1. A Prefeitura Municipal de Renascença se compromete a efetuar o pagamento, **exclusivamente** através de transferência bancária somente em conta da proponente vencedora, até 30 (trinta) dias, após a entrega e aceitação dos produtos, mediante recebimento da nota fiscal.

18.2. A fatura deverá ser apresentada no Setor de Compras, devidamente identificados, o número da licitação e do Contrato de Prestação de Serviços.

MUNICÍPIO DE RENASCENÇA - PR

CNPJ 76.205.681/0001-96

Rua Getúlio Vargas, 901 – Fone/Fax (46) 3550-8300

CEP 85.610-000 – Renascença – PR

www.renascenca.pr.gov.br



MUNICÍPIO DE RENASCENÇA - PR

18.2.1 – A Nota Fiscal deverá obrigatoriamente ser emitida em nome da:

MUNICÍPIO DE RENASCENÇA
CNPJ nº 76.205.681/0001-96
Rua Getúlio Vargas, nº 901 – Centro
Renascença – PR
CEP: 85.610-000

18.3. Após emissão da Nota Fiscal a empresa deverá passar cópia do mesmo na data de emissão no seguinte endereço eletrônico almoxarifado@renascenca.pr.gov.br.

18.4. A nota fiscal deverá estar acompanhada das certidões negativas, devidamente válidas, para que seja efetuado o pagamento, sendo que é de responsabilidade do fornecedor, manter durante toda a execução do Contrato, em compatibilidade com as obrigações por ele assumidas, todas as condições exigidas na licitação (regularidade fiscal).

19 – DO REAJUSTE

19.1. Durante a vigência do Contrato firmado, os preços registrados serão fixos e irrevogáveis.

20 – DAS DEMAIS CONDIÇÕES CONTRATUAIS

20.1 – Anexo II deste Edital.

21 – DAS DISPOSIÇÕES FINAIS

21.1. A presente licitação não importa necessariamente em contratação, podendo o Município de Renascença revogá-la, no todo ou em parte, por razões de interesse público, derivadas de fato superveniente comprovado ou anulá-la por ilegalidade, de ofício ou por provocação mediante ato escrito e fundamentado disponibilizado no sistema para conhecimento dos participantes da licitação. O Município de Renascença poderá, ainda, prorrogar, a qualquer tempo, os prazos para recebimento das propostas ou para sua abertura;

21.2. O proponente é responsável pela fidelidade e legitimidade das informações prestadas e dos documentos apresentados em qualquer fase da licitação. A falsidade de qualquer documento apresentado ou a inverdade das informações nele contidas implicará a imediata desclassificação do proponente que o tiver apresentado, ou, caso tenha sido o vencedor, a rescisão do contrato ou do pedido de compra, sem prejuízo das demais sanções cabíveis;

MUNICÍPIO DE RENASCENÇA - PR

CNPJ 76.205.681/0001-96
Rua Getúlio Vargas, 901 – Fone/Fax (46) 3550-8300
CEP 85.610-000 – Renascença – PR
www.renascenca.pr.gov.br



MUNICÍPIO DE RENASCENÇA - PR

21.3. É facultado a Pregoeira, ou à autoridade a ela superior, em qualquer fase da licitação, promover diligências com vistas a esclarecer ou a complementar a instrução do processo;

21.4. Os proponentes intimados para prestar quaisquer esclarecimentos adicionais deverão fazê-lo no prazo determinado pela Pregoeira, sob pena de desclassificação/inabilitação;

21.5. O desatendimento de exigências formais não essenciais não importará no afastamento do proponente, desde que seja possível a aferição da sua qualificação e a exata compreensão da sua proposta;

21.6. As normas que disciplinam este Pregão serão sempre interpretadas em favor da ampliação da disputa entre os proponentes, desde que não comprometam o interesse da Administração, a finalidade e a segurança da contratação;

21.7. As decisões referentes a este processo licitatório poderão ser comunicadas aos proponentes por qualquer meio de comunicação que comprove o recebimento ou, ainda, mediante publicação no site: www.renascenca.pr.gov.br;

21.8. A participação do proponente nesta licitação implica em aceitação de todos os termos deste Edital;

21.9. Os casos não previstos neste Edital serão decididos pela Pregoeira.

21.10. O foro designado para julgamento de quaisquer questões judiciais resultantes deste Edital será o de Marmeleiro – PR.

21.11. A Pregoeira e sua Equipe de Apoio atenderá aos interessados no horário de 07:30 às 11:30 e 13:00 às 17:00, de segunda a sexta-feira, exceto feriados, no Departamento de Compras e Licitações para melhores esclarecimentos.

21.12. A documentação apresentada para fins de habilitação da Empresa vencedora, fará parte dos autos da licitação e não será devolvida ao proponente;

21.13. Não havendo expediente ou ocorrendo qualquer fato superveniente que impeça a realização do certame na data marcada, a sessão será automaticamente transferida para o primeiro dia útil subsequente, no mesmo horário e local anteriormente estabelecidos, desde que não haja comunicação da Pregoeira em contrário.

Os casos omissos, deste Edital, serão resolvidos pela Pregoeira, nos termos da legislação pertinente.

MUNICÍPIO DE RENASCENÇA - PR

CNPJ 76.205.681/0001-96

Rua Getúlio Vargas, 901 – Fone/Fax (46) 3550-8300

CEP 85.610-000 – Renascença – PR

www.renascenca.pr.gov.br



MUNICÍPIO DE RENASCENÇA - PR

Renascença, 30 de setembro de 2020.

LESSIR CANAN BORTOLI
Prefeito

MUNICÍPIO DE RENASCENÇA - PR

CNPJ 76.205.681/0001-96

Rua Getúlio Vargas, 901 – Fone/Fax (46) 3550-8300

CEP 85.610-000 – Renascença – PR

www.renascenca.pr.gov.br



MUNICÍPIO DE RENASCENÇA - PR

ANEXO I – TERMO DE REFERÊNCIA

1. DO OBJETO:

1.1 A presente licitação tem por objeto a seleção de propostas, visando à **REGISTRO DE PREÇOS PARA FUTURA E EVENTUAL CONTRATAÇÃO DE EMPRESA PARA FORNECIMENTO DE MATERIAL GRÁFICO, PARA ATENDER AS NECESSIDADES DA SECRETARIA SOLICITANTE**, observadas as características e demais condições definidas neste edital e seus anexos.

2. DA JUSTIFICATIVA

DA AQUISIÇÃO: Os materiais serão utilizados no desenvolvimento dos trabalhos e programas da Secretaria, bem como para o atendimento aos usuários do sistema administrativo. Suprir o almoxarifado do Município de Renascença, visando atender às demandas das Secretarias solicitantes.

DOS VALORES: Foram solicitados 03 orçamentos em Empresas do ramo, porém apenas 01 (uma) empresa apresentou cotação de preços. Foi então realizada pesquisa de preços de valores praticados em outros municípios pelo site do TCE/PR para se obter o valor mediano de cada item.

DA MODALIDADE: Considerando que o objeto da licitação é a formação de Ata de Registro de Preços para aquisição futura de materiais gráficos, onde serão contratados de forma parcelada e em algumas oportunidades serão adquiridos em pequenas quantidades, de acordo com a necessidade de cada Secretaria solicitante e tendo em vista que os custos de transporte e entregas serão por conta da adjudicatária poderá tais fracionamentos causar prejuízos à adjudicatária e a mesma não efetuar ou atrasar a execução dos serviços.

3. DAS CARACTERÍSTICAS TÉCNICAS MÍNIMAS PARA O FORNECIMENTO

ITEM	QUANT	UN	DESCRIÇÃO	VALOR UNIT.	VALOR TOTAL
01	10	BLOCO	AUTO TERMO: PAPEL SULFITE BRANCO, GRAMATURA DE 75 G/M2, DIMENSÕES DE 31X21,5CM, IMPRESSO TRÊS VIAS (BRANCO, VERDE, ROSA), CARBONADO, 1X0 COR,	23,50	235,00

MUNICÍPIO DE RENASCENÇA - PR

CNPJ 76.205.681/0001-96

Rua Getúlio Vargas, 901 – Fone/Fax (46) 3550-8300

CEP 85.610-000 – Renascença – PR

www.renascenca.pr.gov.br



MUNICÍPIO DE RENASCENÇA - PR

			BLOCO DE 50X3, CONFORME MODELO À DISPOSIÇÃO		
02	01	UN	BANNER TAMANHO 1,20X0,90M, DE COR BRANCA, LONA, ACABAMENTO EM BASTÃO OU TUBO, CORDA E PONTEIROS, COM TEMA A DEFINIR – LETRAS E IMAGENS COLORIDAS ATRAVÉS DE IMPRESSÃO	31,50	31,50
03	01	UN	BANNER TAMANHO 1,50 X 1,00M, DE COR BRANCA, LONA, ACABAMENTO EM BASTÃO OU TUBO, CORDA E PONTEIROS, COM TEMA A DEFINIR – LETRAS E IMAGENS COLORIDAS ATRAVÉS DE IMPRESSÃO	36,80	36,80
04	01	UN	BANNER TAMANHO 1,50X2,00M, DE COR BRANCA, LONA FOSCA, ACABAMENTO EM BASTÃO OU TUBO, CORDA E PONTEIROS, COM TEMA A DEFINIR – LETRAS E IMAGENS COLORIDAS ATRAVÉS DE IMPRESSÃO	144,50	144,50
05	01	UN	BANNER TAMANHO 3,00X 0,60M, DE COR BRANCA, LONA, ACABAMENTO EM BASTÃO OU TUBO, CORDA E PONTEIROS, COM TEMA A DEFINIR – LETRAS E IMAGENS COLORIDAS ATRAVÉS DE IMPRESSÃO	110,00	110,00
06	02	UN	BANNER TAMANHO 70X1,00M, DE COR BRANCA, LONA FOSCA, ACABAMENTO EM BASTÃO OU TUBO, CORDA E PONTEIROS, COM TEMA A DEFINIR – LETRAS E IMAGENS COLORIDAS ATRAVÉS DE IMPRESSÃO	40,95	81,90
07	300	UN	CALENDARIO COLETA DE LIXO INTERIOR - PAPEL COUCHE, GRAMATURA DE 170G/M2, DIMENSÕES DE 31,5CMX47,5CM, NA COR 4X0, CONFORME MODELO À DISPOSIÇÃO	1,75	525,00

MUNICÍPIO DE RENASCENÇA - PR

CNPJ 76.205.681/0001-96

Rua Getúlio Vargas, 901 – Fone/Fax (46) 3550-8300

CEP 85.610-000 – Renascença – PR

www.renascenca.pr.gov.br



MUNICÍPIO DE RENASCENÇA - PR

08	100	UN	CALENDARIO REPRODUTIVO: PAPEL COUCHÊ, COM GRAMATURA DE 150 G/M2, DIMENSÕES DE 30,5X45CM, 04X00 CORES, COM LOGOMARCA DO MUNICÍPIO DE RENASCENÇA, CONFORME MODELO À DISPOSIÇÃO	2,60	260,00
09	1000	UN	CAPA PARA BLOCO DE PRODUTOR RURAL: PASTAS PARA NOTAS FISCAIS DE PRODUTOR RURAL, IMPRESSÃO 4X0 CORES, FORMATO 290X680MM, PAPEL DUPLEX 280G, COM DOIS VINCOS	1,92	1.920,00
10	100	UN	CAPA PARA PROCESSO: PAPEL CARTOLINA VERDE, GRAMATURA DE 180 G/M2, 1X0 COR, COM LOGOMARCA DA PREFEITURA MUNICIPAL DE RENASCENÇA, CONFORME MODELO À DISPOSIÇÃO	1,19	119,00
11	05	UN	CARIMBO AUTO ENTINTADO TAMANHO 23 X 59 MM 15/16" X 2 3/8"	34,75	173,75
12	02	UN	CARIMBO EM MADEIRA, ÁREA CARIMBADO 2X2CM, CONFORME MODELO À DISPOSIÇÃO	14,50	29,00
13	22	UN	CARIMBO PRINTER 20	36,00	792,00
14	10	UN	CARIMBO PRINTER 30	37,00	370,00
15	06	UN	CARIMBO PRINTER 40	39,90	239,40
16	05	UN	CARIMBO PRINTER 50	59,85	299,25
17	01	UN	CARIMBO REDONDO 1,20 X 1,20	38,00	38,00
18	01	UN	CARIMBO REDONDO 1,48 X 2,10	37,00	37,00
19	500	UN	CARTEIRA AGENDAMENTO DE CONSULTAS: PAPEL SULFITE CINZA, GRAMATURA DE 180G/M², COM LOGOMARCA DA PREFEITURA MUNICIPAL DE RENASCENÇA, DIMENSÕES DE 10X8CM, 1X0 COR, CONFORME MODELO A DISPOSIÇÃO	0,21	105,00

MUNICÍPIO DE RENASCENÇA - PR

CNPJ 76.205.681/0001-96

Rua Getúlio Vargas, 901 – Fone/Fax (46) 3550-8300

CEP 85.610-000 – Renascença – PR

www.renascenca.pr.gov.br



MUNICÍPIO DE RENASCENÇA - PR

20	500	UN	CARTEIRA AGENDAMENTO ODONTOLOGIA: PAPEL SULFITE BRANCO, GRAMATURA DE 180G/M2, COM LOGOMARCA DA PREFEITURA MUNICIPAL DE RENASCENÇA, DIMENSÕES DE 10X8CM, 1X0 COR, CONFORME MODELO À DISPOSIÇÃO	0,20	100,00
21	100	UN	CARTEIRA DE AGENDAMENTO FISIOTERAPIA: PAPEL SULFITE BRANCO, GRAMATURA DE 180G/M2, DIMENSÕES DE 10X8CM, IMPRESSO NOS DOIS LADOS NA COR PRETO, COM LOGOMARCA DA PREFEITURA MUNICIPAL DE RENASCENÇA, CONFORME MODELO À DISPOSIÇÃO	0,21	21,00
22	80	UN	CARTEIRA DE AGENDAMENTO NUTRICIONISTA: PAPEL SULFITE BRANCO, GRAMATURA DE 180G/M2, DIMENSÕES DE 10X8CM, IMPRESSO NOS DOIS LADOS NA COR PRETO, COM LOGOMARCA DA PREFEITURA MUNICIPAL DE RENASCENÇA, CONFORME MODELO À DISPOSIÇÃO	0,21	16,80
23	80	UN	CARTEIRA DE AGENDAMENTO PSICÓLOGA: PAPEL SULFITE BRANCO, GRAMATURA DE 180G/M2, DIMENSÕES DE 10X8CM, IMPRESSO NOS DOIS LADOS NA COR PRETO, COM LOGOMARCA DA PREFEITURA MUNICIPAL DE RENASCENÇA, CONFORME MODELO À DISPOSIÇÃO	0,21	16,80
24	35	UN	CARTEIRA DE CONSULTA AZUL: PAPEL SULFITE AZUL, GRAMATURA DE 180G/M2, DIMENSÕES DE 10X8CM, 1X0 COR, CONFORME MODELO À DISPOSIÇÃO	0,20	7,00
25	350	UN	CARTEIRA DE CONSULTA ROSA: PAPEL SULFITE ROSA, GRAMATURA DE 180G/M2, DIMENSÕES DE 10X8CM, 1X0 COR, CONFORME MODELO À DISPOSIÇÃO	0,21	73,50
26	350	UN	CARTEIRA DE CONSULTA VERDE: PAPEL SULFITE VERDE, GRAMATURA DE 180G/M2, DIMENSÕES DE 10X8CM, 1X0 COR, CONFORME MODELO À DISPOSIÇÃO	0,21	73,50

MUNICÍPIO DE RENASCENÇA - PR

CNPJ 76.205.681/0001-96

Rua Getúlio Vargas, 901 – Fone/Fax (46) 3550-8300

CEP 85.610-000 – Renascença – PR

www.renascenca.pr.gov.br



MUNICÍPIO DE RENASCENÇA - PR

27	300	UN	CARTEIRA DE HIPERTENSO E DIABÉTICO: PAPEL SULFITE BRANCO, GRAMATURA DE 180G/M2, DIMENSÕES DE 26,3X10,3CM, IMPRESSO NOS DOIS LADOS NA COR PRETO, COM 02 (DUAS) DOBRAS, CONFORME MODELO À DISPOSIÇÃO	0,57	171,00
28	200	UN	CARTEIRA DE PLANEJAMENTO FAMILIAR: PAPEL SULFITE BRANCO, GRAMATURA DE 180G/M2, DIMENSÕES DE 10X8CM, IMPRESSO NOS DOIS LADOS NA COR PRETO, CONFORME MODELO À DISPOSIÇÃO	0,21	42,00
29	250	UN	CERTIFICADO: PAPEL COUCHÊ, COM GRAMATURA DE 230 G/M2, DIMENSÕES DE 21X29,7CM, 04X00 CORES, COM LOGOMARCA DO MUNICÍPIO DE RENASCENÇA, CONFORME MODELO À DISPOSIÇÃO, IMPRESSÃO FRENTE E VERSO.	0,69	172,50
30	500	BLOCO	COMPROVANTE DE VISITA DOMICILIAR – ACS: PAPEL SULFITE BRANCO, GRAMATURA DE 75G/M ² , DIMENSÕES DE 20X14CM, COM LOGOMARCA DA PREFEITURA MUNICIPAL DE RENASCENÇA, 1X0 COR, BLOCO DE 50X1, DESTACAR COMPROVANTE, CONFORME MODELO A DISPOSIÇÃO. PICOTEADO NA PARTE DE BAIXO	2,09	1.045,00
31	10	BLOCO	CONTROLE ABASTECIMENTO COMBUSTIVEL: PAPEL COPIATIVO 02 (DUAS) VIAS (01 VIA BRANCA E 01 VIA AZUL), GRAMATURA DE 75 G/M2, DIMENSÕES DE 11X14CM, COM LOGOMARCA DA PREFEITURA MUNICIPAL DE RENASCENÇA, 1X0 COR, BLOCO DE 50X2, CONFORME MODELO À DISPOSIÇÃO	4,98	49,80
32	200	UN	CONTROLE DE APRAZAMENTO/IMUNICÕES: PAPEL SULFITE BRANCO, GRAMATURA DE 180G/M2, DIMENSÕES DE 21X12,5CM, 1X0 COR, CONFORME MODELO À DISPOSIÇÃO	0,89	178,00

MUNICÍPIO DE RENASCENÇA - PR

CNPJ 76.205.681/0001-96

Rua Getúlio Vargas, 901 – Fone/Fax (46) 3550-8300

CEP 85.610-000 – Renascença – PR

www.renascenca.pr.gov.br



MUNICÍPIO DE RENASCENÇA - PR

33	20	U.N	CRACHÁ DE IDENTIFICAÇÃO PERSONALIZADO, SEM FOTO, COM DADOS E LOGO DO MUNICÍPIO, IDENTIFICAÇÃO E FUNÇÃO DO FUNCIONÁRIO, EM MATERIAL PVC COM DIMENSÕES 6,0 CM DE COMPRIMENTO POR 8,0 CM DE ALTURA, ACOMPANHA CORDÃO E JACARÉ (PRENDEDOR).	11,20	224,00
34	50	UN	CRACHÁS EM PAPEL COUCHÊ GRAMATURA MÍNIMA 250G COM ACABAMENTO, IMPRESSÃO COLORIDA 10 X 12 CM PARA CONFERÊNCIAS MUNICIPAIS	1,20	60,00
35	10	UN	CRACHÁS EM PVC COM ACABAMENTO, IMPRESSÃO COLORIDA 10 X 12 CM	11,20	112,00
36	180	BLOCO	DECLARAÇÃO DE COMPARECIMENTO/ATESTADO DE AFASTAMENTO: PAPEL SULFITE BRANCO, GRAMATURA DE 75 G/M2, DIMENSÕES DE 20,5X14CM, COM LOGOMARCA DA PREFEITURA MUNICIPAL DE RENASCENÇA, 1X0 COR, BLOCO DE 50X1, CONFORME MODELO À DISPOSIÇÃO	1,85	333,00
37	2000	UN	ENVELOPE PARA BIBLIOTECA MUNICIPAL, TAMANHO DO ENVELOPE (ABERTO 14 X 17) CONFORME MODELO À DISPOSIÇÃO.	0,25	500,00
38	2275	UN	ENVELOPE PARA OFÍCIO TIMBRADO: PAPEL SULFITE BRANCO FOSCO, GRAMATURA DE 75 G/M2, DIMENSÕES 26X36CM, 04X00 CORES, COM LOGOMARCA DA PREFEITURA MUNICIPAL DE RENASCENÇA, CONFORME MODELO À DISPOSIÇÃO	0,44	1.001,00
39	300	UN	ENVELOPE PEQUENO TIMBRADO: PAPEL SULFITE BRANCO FOSCO, COM GRAMATURA DE 90 G/M2, DIMENSÕES 12CMX23CM, 04 CORES, COM LOGOMARCA DO MUNICÍPIO DE RENASCENÇA, CONFORME MODELO À DISPOSIÇÃO	0,22	66,00

MUNICÍPIO DE RENASCENÇA - PR

CNPJ 76.205.681/0001-96

Rua Getúlio Vargas, 901 – Fone/Fax (46) 3550-8300

CEP 85.610-000 – Renascença – PR

www.renascenca.pr.gov.br



MUNICÍPIO DE RENASCENÇA - PR

40	1100	UN	ENVELOPE SACO GRANDE TIMBRADO: PAPEL SULFITE BRANCO FOSCO, COM GRAMATURA DE 90 G/M2, DIMENSÕES 30CMX40CM, 04 CORES, COM LOGOMARCA DO MUNICÍPIO DE RENASCENÇA, CONFORME MODELO À DISPOSIÇÃO	0,49	539,00
41	1130	UN	ENVELOPE SACO MÉDIO TIMBRADO: PAPEL SULFITE BRANCO FOSCO, GRAMATURA DE 75 G/M2, DIMENSÕES 18X24CM, 04X00 CORES, COM LOGOMARCA DA PREFEITURA MUNICIPAL DE RENASCENÇA, CONFORME MODELO À DISPOSIÇÃO	0,35	395,50
42	130	UN	ENVELOPE SACO PEQUENO TIMBRADO: PAPEL SULFITE BRANCO FOSCO, COM GRAMATURA DE 90 G/M2, DIMENSÕES 12CMX23CM, 04 CORES, COM LOGOMARCA DO MUNICÍPIO DE RENASCENÇA, CONFORME MODELO À DISPOSIÇÃO	0,23	29,90
43	4000	U.N	ETIQUETA AUTO ADESIVA BOLINHA 2 CM PARA IDENTIFICAÇÃO DE MEDICAMENTOS NA FARMÁCIA MUNICIPAL E DISPENSAÇÃO DE MEDICAMENTOS NAS CORES VERMELHA, AMARELA, VERDE, AZUL	0,05	200,00
44	7000	U.N	ETIQUETA AUTO ADESIVA PARA IDENTIFICAÇÃO DE PACIENTES QUE FAZEM MEDICAMENTO INTRAVENOSO NA SALA DE OBSERVAÇÃO DO CENTRO DE SAÚDE , NAS CORES VERMELHA, AMARELA E BRANCA, COM DIMENSÕES DE 9,5 CM DE COMPRIMENTO POR 5,0 CM DE ALTURA	0,17	1.190,00
45	10	BLOCO	FICHA CLÍNICA DE PRÉ-NATAL: PAPEL SULFITE BRANCO, GRAMATURA DE 75 G/M2, DIMENSÕES DE 27,5X19,5CM, IMPRESSO NOS DOIS LADOS, 1X0 COR, BLOCO DE 50X1, CONFORME MODELO À DISPOSIÇÃO	5,30	53,00

MUNICÍPIO DE RENASCENÇA - PR

CNPJ 76.205.681/0001-96

Rua Getúlio Vargas, 901 – Fone/Fax (46) 3550-8300

CEP 85.610-000 – Renascença – PR

www.renascenca.pr.gov.br



MUNICÍPIO DE RENASCENÇA - PR

46	10	BLOCO	FICHA DE CADASTRAMENTO DA GESTANTE: PAPEL SULFITE BRANCO, GRAMATURA DE 75 G/M2, DIMENSÕES DE 27,5X19,5CM, 1X0 COR, BLOCO DE 50X1, CONFORME MODELO À DISPOSIÇÃO	5,24	52,40
47	20	BLOCO	FICHA DE CADASTRO DOMICILIAR e-SUS: PAPEL SULFITE BRANCO, GRAMATURA DE 75 G/M2, DIMENSÕES DE 31X22CM, NA COR PRETO, BLOCO DE 50X1, CONFORME MODELO À DISPOSIÇÃO	5,20	104,00
48	80	BLOCO	FICHA DE CADASTRO INDIVIDUAL e-SUS: PAPEL SULFITE BRANCO, GRAMATURA DE 75 G/M2, DIMENSÕES DE 31X22CM, IMPRESSO NOS DOIS LADOS, NA COR PRETO, BLOCO DE 50X1, CONFORME MODELO À DISPOSIÇÃO	4,59	367,20
49	30	BLOCO	FICHA DE CONTINUAÇÃO DE CONSULTAS: PAPEL SULFITE BRANCO, GRAMATURA DE 75 G/M2, DIMENSÕES DE 31X22CM, IMPRESSO NOS DOIS LADOS NA COR PRETO, BLOCO DE 50X1, CONFORME MODELO À DISPOSIÇÃO	4,59	137,70
50	10	BLOCO	FICHA DE CONTROLE DA DENGUE, CHIKUNGUNYA E ZICA: PAPEL SULFITE BRANCO, GRAMATURA DE 75 G/M2, DIMENSÕES DE 27X20,5CM, IMPRESSO NOS DOIS LADOS NA COR PRETO, BLOCO DE 200X1, CONFORME MODELO À DISPOSIÇÃO	5,30	53,00
51	50	BLOCO	FICHA DE EMERGÊNCIA: PAPEL SULFITE BRANCO, GRAMATURA DE 75 G/M2, DIMENSÕES DE 27X20,5CM, IMPRESSO NOS DOIS LADOS NA COR PRETO, BLOCO DE 200X1, CONFORME MODELO À DISPOSIÇÃO	5,10	255,00
52	05	BLOCO	FICHA DE ORIENTAÇÃO DIETÉTICA: PAPEL SULFITE BRANCO, GRAMATURA DE 75G/M², DIMENSÕES DE 27,5X19,5CM, 1X0 COR, BLOCO DE 50X1, IMPRESSO NOS DOIS LADOS, CONFORME MODELO A DISPOSIÇÃO.	5,30	26,50

MUNICÍPIO DE RENASCENÇA - PR

CNPJ 76.205.681/0001-96

Rua Getúlio Vargas, 901 – Fone/Fax (46) 3550-8300

CEP 85.610-000 – Renascença – PR

www.renascenca.pr.gov.br



MUNICÍPIO DE RENASCENÇA - PR

53	10	BLOCO	FICHA DE VIGILÂNCIA ALIMENTAR E NUTRICIONAL: PAPEL SULFITE BRANCO, GRAMATURA DE 75 G/M2, DIMENSÕES DE 27,5X19,5CM, 1X0 COR, BLOCO DE 50X1, CONFORME MODELO À DISPOSIÇÃO	5,15	51,50
54	1000	UN	FICHA DE VISITA DA DENGUE: PAPEL SULFITE BRANCO, GRAMATURA DE 150G/M2, DIMENSÕES DE 16,2X12CM, 1X0 COR, COM LOGOMARCA DA PREFEITURA MUNICIPAL DE RENASCENÇA, CONFORME MODELO À DISPOSIÇÃO	0,20	200,00
55	05	BLOCO	FICHA DE VISITA DOMICILIAR e-SUS: PAPEL SULFITE BRANCO, GRAMATURA DE 75 G/M2, DIMENSÕES DE 31X22CM, IMPRESSO NOS DOIS LADOS, NA COR PRETO, BLOCO DE 50X1, CONFORME MODELO À DISPOSIÇÃO	5,30	26,50
56	04	BLOCO	FICHA GERAL DE ATENDIMENTO: PAPEL SULFITE BRANCO, GRAMATURA DE 75 G/M2, DIMENSÕES DE 31X22CM, IMPRESSO NOS DOIS LADOS NA COR PRETO, BLOCO DE 50X1, CONFORME MODELO À DISPOSIÇÃO	5,30	21,20
57	2000	UN	FICHA PARA A BIBLIOTECA MUNICIPAL TAMANHO 15 X 9 IMPRESSÃO FRENTE E VERSO , PRETO EM PAPEL SULFITE 180GR. CONFORME MODELO Á DISPOSIÇÃO.	0,19	380,00
58	2000	UM	FICHA PARA A BIBLIOTECA MUNICIPAL TAMANHO 15 X 9 IMPRESSÃO, PRETO EM PAPEL SULFITE 180GR. CONFORME MODELO Á DISPOSIÇÃO.	0,19	380,00
59	20000	UN	FOLDER EDUCATIVO, COLORIDO (3 CORES), ½ PAGINA, PAPEL COUCHE 90GRS, FORMATO 18 – 15X21, TEMA A DEFINIR	0,20	4.000,00
60	10000	UN	FOLDER EDUCATIVO, PRETO E BRANCO, ½ PAGINA, PAPEL COUCHE 90GRS, FORMATO 18 – 15X21, TEMA A DEFINIR	0,12	1.200,00
61	1000	UN	FOLDERS COLORIDOS PAPEL COUCHE TAMANHO 21 X 15 CM FRENTE E VERSO PARA CAMPANHAS SOCIOEDUCATIVAS	0,20	200,00

MUNICÍPIO DE RENASCENÇA - PR

CNPJ 76.205.681/0001-96

Rua Getúlio Vargas, 901 – Fone/Fax (46) 3550-8300

CEP 85.610-000 – Renascença – PR

www.renascenca.pr.gov.br



MUNICÍPIO DE RENASCENÇA - PR

62	3000	UN	FOLDERS EDUCATIVOS – 4X4 CORES, PAPEL COUCHÊ, TAMANHO 21X15, TEMA A DEFINIR	0,21	630,00
63	23250	UN	FOLHA TIMBRADA: PAPEL SULFITE, COM GRAMATURA DE 90 G/M2, DIMENSÕES 21CMX29,7CM, 04X00 CORES, COM LOGOMARCA DA PREFEITURA MUNICIPAL DE RENASCENÇA, CONFORME MODELO À DISPOSIÇÃO	0,07	1.627,50
64	200	UN	FOLHA TIMBRADA: PAPEL SULFITE, COM GRAMATURA DE 90 G/M2, DIMENSÕES 21CMX29,7CM, 04X00 CORES, COM LOGOMARCA DO CONSELHO TUTELAR DE RENSACENÇA, CONFORME MODELO À DISPOSIÇÃO	0,07	14,00
65	11250	UN	JOGOS DE NOTA DE PRODUTOR RURAL, 04 VIAS, FORMATO 240X280MM, FORMULARIO CONTINUO, IMPRESSÃO EM UMA COR. COMPATÍVEL COM A IMPRESSORA EPSON FX890. CONFORME MODELO A DISPOSIÇÃO.	0,49	5.512,50
66	100	UN	LIVRO DE INGLÊS: CAPA COLORIDA, PAPEL CARTOLINA, 170G - 2 PAGINAS 4X1 COR + 83 PAGINAS 1X1 COR, PAPEL SULFITE 75G - DIMENSÕES 31X21 CM ABERTA COM ASPIRAL CONFORME MODELO À DISPOSIÇÃO.	5,49	549,00
67	110	UN	LIVRO PROERD: CAPA 4X1 COR, PAPEL COUCHÊ BRILHANTE 170G - 2 PAGINAS 4X1 COR + 60 PAGINAS 1X1 COR, PAPEL SULFITE 75G - DIMENSÕES 21X30CM ABERTA COM GRAMPO	5,34	587,40
68	35	BLOCO	MAPA DIÁRIO DE CONSULTA: PAPEL SULFITE BRANCO, GRAMATURA DE 75 G/M2, DIMENSÕES DE 31X22CM, IMPRESSO NOS DOIS LADOS NA COR PRETO, BLOCO DE 50X1, CONFORME MODELO À DISPOSIÇÃO	5,92	207,20

MUNICÍPIO DE RENASCENÇA - PR

CNPJ 76.205.681/0001-96

Rua Getúlio Vargas, 901 – Fone/Fax (46) 3550-8300

CEP 85.610-000 – Renascença – PR

www.renascenca.pr.gov.br



MUNICÍPIO DE RENASCENÇA - PR

69	250	UN	PAPEL COPIATIVO 03 VIAS (01 VIA BRANCA E 01 VIA AMARELA E 01 VIA VERDE), GRAMATURA DE 75 G/M2, DIMENSÕES DE 21X11,5CM, COM LOGOMARCA DA PREFEITURA MUNICIPAL DE RENASCENÇA, 1X0 COR, BLOCO DE 50X3, CONFORME MODELO À DISPOSIÇÃO	8,13	2.032,50
70	400	UN	PASTA INDIVIDUAL PARA ARQUIVO INATIVO , TAMANHO 23 CM X 33 CM COM ABA DE 04 CM, NA COR BRANCA, COM TIMBRE DO MUNICÍPIO DE RENASCENÇA E DESCRIÇÕES DO ALUNO CONFORME MODELO À DISPOSIÇÃO.	1,83	732,00
71	1300	UN	PASTA PARA PROCESSO: PAPEL TRIPLEX, COM GRAMATURA DE 300 G/M2, DIMENSÕES DE 22X31,5CM, 4x0 CORES, EM FORMATO FECHADO, COM BOLSO INTERNO, COM FOTOLITO, COM LOGOMARCA DA PREFEITURA MUNICIPAL DE RENASCENÇA, CONFORME MODELO À DISPOSIÇÃO	1,50	1.950,00
72	1000	UN	PASTA PARA PROCESSO: PAPEL TRIPLEX, COM GRAMATURA DE 300 G/M2, DIMENSÕES DE 26X36CM, 4x0 CORES, EM FORMATO FECHADO, LOMBADA CRESCENTE DE 3,0 CM, COM PERFURAÇÃO PARA GRAMPO TRILHO (FRENTE E COSTA), COM FOTOLITO, COM LOGOMARCA DA PREFEITURA MUNICIPAL DE RENASCENÇA, CONFORME MODELO À DISPOSIÇÃO	1,92	1.920,00
73	150	BLOCO	RECEITUÁRIO "B" AZUL: PAPEL SULFITE (VIA AZUL), TAMANHO 19,5X10,5CM, BLOCO DE 20X1, CONFORME MODELO À DISPOSIÇÃO	2,90	435,00
74	150	BLOCO	RECEITUÁRIO CONTROLE ESPECIAL: PAPEL COPIATIVO (01 VIA BRANCA E 01 VIA AZUL), GRAMATURA DE 75 G/M2, TAMANHO 21X15CM, BLOCO DE 50X2, 1X0 COR, CONFORME MODELO À DISPOSIÇÃO	3,89	583,50

MUNICÍPIO DE RENASCENÇA - PR

CNPJ 76.205.681/0001-96

Rua Getúlio Vargas, 901 – Fone/Fax (46) 3550-8300

CEP 85.610-000 – Renascença – PR

www.renascenca.pr.gov.br



MUNICÍPIO DE RENASCENÇA - PR

75	300	BLOCO	RECEITUÁRIO MÉDICO: PAPEL SULFITE BRANCO, GRAMATURA DE 75 G/M2, DIMENSÕES DE 21,5X15CM, COM LOGOMARCA DA PREFEITURA MUNICIPAL DE RENASCENÇA, 1X0 COR, BLOCO DE 50X1, CONFORME MODELO À DISPOSIÇÃO	3,55	1.065,00
76	100	BLOCO	REFERÊNCIA E CONTRA-REFERÊNCIA: PAPEL COPIATIVO, 02 (DUAS) VIAS (01 VIA BRANCA E 01 VIA AZUL), GRAMATURA DE 75 G/M2, DIMENSÕES DE 31X21,5CM, COM LOGOMARCA DA PREFEITURA MUNICIPAL DE RENASCENÇA, 1X0 COR, BLOCO DE 50X2, CONFORME MODELO À DISPOSIÇÃO	2,07	207,00
77	70	BLOCO	REQUISICÃO DE ABASTECIMENTO: PAPEL COPIATIVO 02 (DUAS) VIAS (01 VIA BRANCA E 01 VIA AZUL), GRAMATURA DE 75 G/M2, DIMENSÕES DE 16X16CM, COM LOGOMARCA DA PREFEITURA MUNICIPAL DE RENASCENÇA, 1X0 COR, BLOCO DE 50X2, CONFORME MODELO À DISPOSIÇÃO	4,00	280,00
78	20	BLOCO	REQUISICÃO DE COMPRAS E SERVIÇOS: PAPEL COPIATIVO 02 (DUAS) VIAS (01 VIA BRANCA E 01 VIA AMARELA), GRAMATURA DE 75 G/M2, DIMENSÕES DE 16X16CM, COM LOGOMARCA DA PREFEITURA MUNICIPAL DE RENASCENÇA, 1X0 COR, BLOCO DE 50X2, CONFORME MODELO À DISPOSIÇÃO	5,40	108,00
79	150	BLOCO	REQUISICÃO PARA EXAME LABORATORIAL: - PAPEL SULFITE BRANCO, GRAMATURA DE 75 G/M2, DIMENSÕES DE 21X15CM, COM LOGOMARCA DA PREFEITURA MUNICIPAL DE RENASCENÇA, 1X0 COR, BLOCO DE 50X1, CONFORME MODELO À DISPOSIÇÃO	2,29	343,50
TOTAL ESTIMADO					38.456,50

3. FORNECIMENTO/ EXECUÇÃO: PRAZO, LOCAL e DEMAIS CONDIÇÕES

MUNICÍPIO DE RENASCENÇA - PR

CNPJ 76.205.681/0001-96

Rua Getúlio Vargas, 901 – Fone/Fax (46) 3550-8300

CEP 85.610-000 – Renascença – PR

www.renascenca.pr.gov.br



MUNICÍPIO DE RENASCENÇA - PR

3.1 Os materiais deverão ser entregues no Setor de Almoxarifado do Município de Renascença no prazo máximo de 05 dias úteis após a aprovação do layout, situado na Prefeitura Municipal, sito Rua Getúlio Vargas, nº 901, Centro, Renascença - Pr.

3.2 Em conformidade com o disposto nos artigos 73 e 76 da Lei 8.666/93, o objeto da presente licitação será recebido:

- Provisoriamente, no prazo de 05 (cinco) dias úteis após efetuada a entrega, para efeito de posterior verificação da conformidade com as especificações.

- Definitivamente, em até 8 (oito) dias úteis, após a verificação do material.

3.3 A autoridade superior poderá designar uma Comissão de Recebimento, cujo propósito será a conferência dos materiais/serviços entregues com as especificações contidas na proposta de preços da Contratada. Caso o material/produto entregue esteja em desacordo com as especificações contidas na proposta de preços, a Comissão rejeitará o recebimento do mesmo.

3.4. Os produtos desta licitação deverão ser de primeira linha e estar em conformidade com as normas da ABNT e INMETRO em sua versão mais recente.

3.5. Para os itens onde não houver arte e/ou modelo o município poderá solicitar quantas artes forem necessárias sem acréscimo de valor;

4. DA EMBALAGEM

4.1. Todos os materiais deverão ser entregues em embalagens adequadas para proteger o conteúdo contra danos durante o transporte, desde a gráfica até o local de recebimento.

4.2. Tais embalagens deverão conter a identificação do produto, do fornecedor, quantidade e demais informações dos materiais nela inseridos.

4.3. O fiscal verificará, na chegada, condições gerais do material recebido, conteúdo e integridade das embalagens.

4.4. Havendo avarias ou incorreções o material deverá ser substituído e entregue em 05 (cinco) dias úteis, sob pena de incidir as penalidades previstas neste edital e anexos.,

5. DAS CONDIÇÕES DE RECEBIMENTO DO OBJETO

MUNICÍPIO DE RENASCENÇA - PR

CNPJ 76.205.681/0001-96

Rua Getúlio Vargas, 901 – Fone/Fax (46) 3550-8300

CEP 85.610-000 – Renascença – PR

www.renascenca.pr.gov.br



MUNICÍPIO DE RENASCENÇA - PR

5.1. Os materiais solicitados deverão ser entregues pela Contratada rigorosamente nos prazos estipulados no ITEM 3 nos locais definidos pela Administração no ITEM 3 do presente termo de referência.

5.2. A aceitação dos materiais somente será efetivada após ter sido o mesmo considerado satisfatório, pela fiscalização do (s) contrato (s), ficando a empresa fornecedora obrigada a substituí-lo, em parte ou integralmente, em tempo hábil, sempre que forem observadas incorreções e falhas.

5.3. Caso os materiais não esteja de acordo com as especificações solicitadas, os mesmos serão recusados, cabendo à CONTRATADA substituí-los no mínimo prazo exequível, sob pena de aplicação das sanções cabíveis.

MUNICÍPIO DE RENASCENÇA - PR

CNPJ 76.205.681/0001-96

Rua Getúlio Vargas, 901 – **Fone/Fax (46) 3550-8300**

CEP 85.610-000 – Renascença – PR

www.renascenca.pr.gov.br



MUNICÍPIO DE RENASCENÇA - PR

ANEXO II - MINUTA DA ATA DE REGISTRO DE PREÇOS

MINUTA DE ATA DE REGISTRO DE PREÇOS N°

____/____.

(Pregão Presencial N° 083/2020 - PMR)

Pelo presente instrumento, de um lado o **MUNICÍPIO DE RENASCENÇA**, Estado do Paraná, neste ato representado pelo Sr. LESSIR CANAN BORTOLI, portador do RG n°/PR e CPF sob n°, Prefeito Municipal, de ora em diante denominado simplesmente de **CONTRATANTE** e de outro lado a empresa, CNPJ/MF n°, com sede à Rua....., Cidade de, Estado do, aqui denominada simplesmente de **CONTRATADA** estando as partes sujeitas às normas da Lei 8.666 de 21 de junho de 1993, e subsequentes alterações, obedecidas as condições estabelecidas na licitação realizada na modalidade **PREGÃO PRESENCIAL N° ___/2020**, em face da classificação das propostas apresentadas no Pregão Presencial n° XX/2020 – Registro de Preços, na Ata de julgamento de preços, homologada em ___/___/___, **RESOLVE** registrar os preços da(s) empresas, nas quantidades estimadas, de acordo com a classificação por ela(s) alcançada(s), atendendo as condições previstas no Edital de Licitação e seus Anexos, e em conformidade com as disposições a seguir.

CLÁUSULA PRIMEIRA - DO OBJETO

Contratação de empresa para **fornecimento de material gráfico, para atender as necessidades da secretaria solicitante**, sendo:

CLÁUSULA SEGUNDA – DO LOCAL DA ENTREGA E RECEBIMENTO

2.1 Os materiais deverão ser entregues no Setor de Almoxarifado do Município de Renascença no prazo máximo de 05 dias úteis após a aprovação do layout, situado na Prefeitura Municipal, sito Rua Getúlio Vargas, n° 901, Centro, Renascença - Pr.

2.2 Em conformidade com o disposto nos artigos 73 e 76 da Lei 8.666/93, o objeto da presente licitação será recebido:

MUNICÍPIO DE RENASCENÇA - PR

CNPJ 76.205.681/0001-96

Rua Getúlio Vargas, 901 – Fone/Fax (46) 3550-8300

CEP 85.610-000 – Renascença – PR

www.renascenca.pr.gov.br



MUNICÍPIO DE RENASCENÇA - PR

- Provisoriamente, no prazo de 05 (cinco) dias úteis após efetuada a entrega, para efeito de posterior verificação da conformidade com as especificações.

- Definitivamente, em até 8 (oito) dias úteis, após a verificação do material.

2.3 A autoridade superior poderá designar uma Comissão de Recebimento, cujo propósito será a conferência dos materiais/serviços entregues com as especificações contidas na proposta de preços da Contratada. Caso o material/produto entregue esteja em desacordo com as especificações contidas na proposta de preços, a Comissão rejeitará o recebimento do mesmo.

2.4. Os produtos desta licitação deverão ser de primeira linha e estar em conformidade com as normas da ABNT e INMETRO em sua versão mais recente.

2.5. Para os itens onde não houver arte e/ou modelo o município poderá solicitar quantas artes forem necessárias sem acréscimo de valor;

CLÁUSULA TERCEIRA – DAS OBRIGAÇÕES

3.1 – Compete à Contratante:

3.1.1. Efetuar o pagamento nas condições e preços pactuados;

3.1.2. Atestar a inexistência de falhas e imperfeições no material fornecido.

3.2 – Compete à Contratada:

3.2.1. Fornecer o material conforme a demanda do CONTRATANTE, com as especificações do contrato, mediante Ordem de Fornecimento;

3.2.2. Responsabilizar-se pela entrega do material no prazo determinado;

3.2.3. Realizar os serviços de impressão com material de primeira qualidade;

3.2.4. Executar a entrega à medida que forem solicitados pela CONTRATANTE;

3.2.5. Prestar todos os esclarecimentos que lhe forem solicitados pelo CONTRATANTE, atendendo prontamente a todas as reclamações;

3.2.6. Responsabilizar-se por todos os danos causados por seus empregados a Secretaria e/ou terceiros;

3.2.7. Manter durante toda a execução do contrato, em todas as condições de habilitação e qualificação exigidas na licitação;

3.2.8. Responsabilizar-se e arcar por quaisquer taxas ou emolumentos concernentes ao objeto da presente licitação, bem como demais custos, encargos trabalhistas, previdenciários, fiscais e comerciais decorrentes da execução dos serviços necessários e inerentes a completa execução das obrigações assumidas; apresentando atualizadas quando solicitadas pela Contratante, as Certidões Negativas FEDERAL e FGTS;

MUNICÍPIO DE RENASCENÇA - PR

CNPJ 76.205.681/0001-96

Rua Getúlio Vargas, 901 – Fone/Fax (46) 3550-8300

CEP 85.610-000 – Renascença – PR

www.renascenca.pr.gov.br



MUNICÍPIO DE RENASCENÇA - PR

3.2.9. Manter durante toda a execução do contrato, em compatibilidade com as obrigações por ela assumidas, todas as condições de habilitação e qualificação exigidas na licitação.

CLÁUSULA QUARTA – DO VALOR E FORMA DE PAGAMENTO

4.1 – O valor total estimado para esta contratação será de R\$ (.....), podendo ser aditado de acordo com o previsto no Art. 65 da lei 8.666/93.

4.2. A Prefeitura Municipal de Renascença se compromete a efetuar o pagamento, através de transferência bancária somente em conta da proponente vencedora, até o 30 (trinta) dias, após a entrega e aceitação dos produtos, mediante recebimento da nota fiscal.

4.3. Após emissão da Nota Fiscal a empresa deverá passar cópia do mesmo na data de emissão no seguinte endereço eletrônico almoxarifado@renascenca.pr.gov.br.

4.3.1 – A Nota Fiscal deverá obrigatoriamente ser emitida em nome da:

MUNICÍPIO DE RENASCENÇA
CNPJ nº 76.205.681/0001-96
Rua Getúlio Vargas, nº 901 – Centro
Renascença – PR
CEP: 85.610-000

4.4. A nota fiscal deverá estar acompanhada das certidões negativas, devidamente válidas, para que seja efetuado o pagamento, sendo que é de responsabilidade do fornecedor, manter durante toda a execução do Contrato, em compatibilidade com as obrigações por ele assumidas, todas as condições exigidas na licitação (regularidade fiscal).

CLÁUSULA QUINTA – DA EMBALAGEM

5.1. Todos os materiais deverão ser entregues em embalagens adequadas para proteger o conteúdo contra danos durante o transporte, desde a gráfica até o local de recebimento.

5.2. Tais embalagens deverão conter a identificação do produto, do fornecedor, quantidade e demais informações dos materiais nela inseridos.

5.3. O fiscal verificará, na chegada, condições gerais do material recebido, conteúdo e integridade das embalagens.

MUNICÍPIO DE RENASCENÇA - PR

CNPJ 76.205.681/0001-96

Rua Getúlio Vargas, 901 – Fone/Fax (46) 3550-8300

CEP 85.610-000 – Renascença – PR

www.renascenca.pr.gov.br



MUNICÍPIO DE RENASCENÇA - PR

5.4. Havendo avarias ou incorreções o material deverá ser substituído e entregue em 05 (cinco) dias úteis, sob pena de incidir as penalidades previstas neste edital e anexos.

CLÁUSULA SEXTA – DAS CONDIÇÕES DE RECEBIMENTO DO OBJETO

6.1. Os materiais solicitados deverão ser entregues pela Contratada rigorosamente nos prazos estipulados na Clausula Segunda nos locais definidos pela Administração na Clausula Segunda da presente ata.

6.2. A aceitação dos materiais somente será efetivada após ter sido o mesmo considerado satisfatório, pela fiscalização do (s) contrato (s), ficando a empresa fornecedora obrigada a substituí-lo, em parte ou integralmente, em tempo hábil, sempre que forem observadas incorreções e falhas.

6.3. Caso os materiais não esteja de acordo com as especificações solicitadas, os mesmos serão recusados, cabendo à CONTRATADA substituí-los no mínimo prazo exequível, sob pena de aplicação das sanções cabíveis.

CLÁUSULA SÉTIMA - DA VALIDADE DO REGISTRO DE PREÇOS

7.1. A presente Ata terá validade por 12 (doze) meses, a partir de sua assinatura.

7.2. O prazo de validade da ata de registro de preços não será superior a doze meses, incluídas eventuais prorrogações, conforme o inciso III do § 3º do art. 15 da Lei nº 8.666, de 1993.

7.3. É vedado efetuar acréscimos nos quantitativos fixados pela ata de registro de preços, inclusive o acréscimo de que trata o § 1º do art. 65 da Lei nº 8.666, de 1993.

CLÁUSULA OITAVA – RECURSOS:

8.1. As despesas decorrentes da presente Ata de Registro de Preços serão dos recursos próprios do tesouro Municipal de acordo com a seguinte Dotação Orçamentária:

.....

CLÁUSULA NONA – MULTAS E SANÇÕES ADMINISTRATIVAS:

9.1. De conformidade com o art. 86, da Lei nº. 8.666/93 e suas alterações, o atraso injustificado na execução objeto deste certame sujeitará a empresa, a juízo da Administração, à multa moratória de 2% (dois por cento) por dia de atraso, até o limite de 10% (dez por cento);

MUNICÍPIO DE RENASCENÇA - PR

CNPJ 76.205.681/0001-96

Rua Getúlio Vargas, 901 – Fone/Fax (46) 3550-8300

CEP 85.610-000 – Renascença – PR

www.renascenca.pr.gov.br



MUNICÍPIO DE RENASCENÇA - PR

9.1.1. A multa prevista no item 9.1, será descontada dos créditos que a contratada possuir com o município de Renascença - PR, e poderá cumular com as demais sanções administrativas.

9.2. Nos termos do artigo 87, da Lei 8.666/93 e suas alterações, pela inexecução total ou parcial do objeto contratado, a Administração poderá aplicar à vencedora, mediante publicação no Diário Oficial do Ente Federado, as seguintes penalidades:

- a) advertência por escrito;
- b) multa administrativa com natureza de perdas e danos da ordem de 10% (dez por cento) sobre a parcela inadimplida do contrato;
- c) suspensão temporária de participação em licitação e impedimento de contratar com o Município de Renascença, por prazo não superior a 02 (dois) anos, sendo que em caso de inexecução total, sem justificativa aceita pela Administração do Município, será aplicado o limite máximo temporal previsto para a penalidade 02 (dois) anos;
- d) Declaração de inidoneidade para licitar junto à Administração Pública, enquanto perdurarem os motivos determinantes da punição, ou até que seja promovida a reabilitação perante a própria autoridade que aplicou a penalidade, de acordo com o inciso IV do art. 87 da Lei 8.666/93 e suas alterações.

9.3. Se a contratada não proceder ao recolhimento da multa no prazo de 05 (cinco) dias úteis contados da intimação por parte do Município, o respectivo valor será descontado dos créditos que a contratada possuir com esta Prefeitura e, se estes não forem suficientes, o valor que sobejar será encaminhado para inscrição em Dívida Ativa e posterior execução pela Procuradoria Geral do Município de Renascença/PR.

9.4. Em se tratando de adjudicatária que não comparecer para retirar a Nota de Empenho, o valor da multa não recolhida será encaminhado para inscrição em Dívida Ativa e posterior execução pela Procuradoria Geral do Município de Renascença.

9.5. Do ato que aplicar a penalidade caberá recurso, no prazo de 05 (cinco) dias úteis, a contar da ciência da intimação, podendo a Administração reconsiderar sua decisão ou nesse prazo encaminhá-lo devidamente informado para a apreciação e decisão superior, dentro do mesmo prazo.

9.6. Nenhuma sanção será aplicada sem o devido processo administrativo, que prevê defesa prévia do interessado e recurso nos prazos definidos em lei.

CLÁUSULA DÉCIMA – SUSPENSÃO DE PAGAMENTO:

MUNICÍPIO DE RENASCENÇA - PR

CNPJ 76.205.681/0001-96

Rua Getúlio Vargas, 901 – Fone/Fax (46) 3550-8300

CEP 85.610-000 – Renascença – PR

www.renascenca.pr.gov.br



MUNICÍPIO DE RENASCENÇA - PR

O MUNICÍPIO suspenderá o pagamento de qualquer quantia devida à CONTRATADA, sempre que ocorrer circunstância que coloque em risco a realização dos objetivos do presente contrato e bem assim no caso da CONTRATADA se recusar ou dificultar à PREFEITURA a livre fiscalização dos serviços, na forma prevista na Cláusula Décima, ou ainda no caso de paralisação dos mesmos.

CLÁUSULA DÉCIMA PRIMEIRA – DO CANCELAMENTO DA ATA

11.1. A Ata poderá ser cancelada de pleno direito total ou parcialmente, independentemente de notificação judicial ou extrajudicial, sem que a DETENTORA DA ATA assista o direito a qualquer indenização, se esta:

11.1.1. Falir, entrar em concordata ou ocorrer dissolução da sociedade.

11.1.2. Sem justa causa, e prévia comunicação à Prefeitura, suspender a execução dos serviços.

11.1.3. Infringir qualquer cláusula desta Ata e/ou da Lei Federal nº 8.666/93.

11.1.4. Não cumprir ou cumprir irregularmente as cláusulas desta Ata, especificações ou prazos.

11.1.5. Recusar a redução do preço ao nível dos praticados no mercado, conforme Decreto Municipal nº 176/2007.

11.2. O cancelamento do Registro de Preços poderá ainda ocorrer quando houver:

11.2.1. Alteração social ou modificação da finalidade ou da estrutura da empresa, que prejudique a execução do objeto contratado.

11.2.2. Caso fortuito ou força maior, regularmente comprovada, impeditivo da execução do Contrato.

11.2.3. Por razões de interesse público devidamente demonstrado e justificado pela Prefeitura.

11.2.4. Pelo atraso superior a 90 (noventa) dias do pagamento devido pela Prefeitura, salvo em caso de calamidade pública, grave perturbação da ordem interna ou guerra, assegurado a DETENTORA DA ATA o direito de optar pela suspensão do cumprimento de suas obrigações até que seja normalizada a situação, caso em que sua decisão deverá ser comunicada por escrito à Administração Municipal.

11.3. A solicitação da DETENTORA DA ATA, para cancelamento dos preços registrados deverá ser formulada com antecedência mínima de 30 (trinta) dias, facultado à Prefeitura a aplicação das penalidades previstas nesta Ata, caso não aceitas as razões do pedido.

MUNICÍPIO DE RENASCENÇA - PR

CNPJ 76.205.681/0001-96

Rua Getúlio Vargas, 901 – Fone/Fax (46) 3550-8300

CEP 85.610-000 – Renascença – PR

www.renascenca.pr.gov.br



MUNICÍPIO DE RENASCENÇA - PR

11.4. A comunicação do cancelamento do preço registrado, nos casos previstos nesta cláusula, será feita pessoalmente ou por correspondência com aviso de recebimento, juntando-se o comprovante ao respectivo processo administrativo.

11.5. No caso de ser ignorado, incerto ou inacessível o endereço da DETENTORA DA ATA, a comunicação será feita por publicação no Diário Oficial da União e pela Internet, considerando-se, assim, para todos os efeitos, cancelado o preço registrado.

CLÁUSULA DÉCIMA SEGUNDA – AÇÃO JUDICIAL

Qualquer ação judicial contra a contratante oriunda de produtos ou serviços fornecidos pela contratada, ou mesmo que venha a contratante compor a lide, será de exclusiva responsabilidade a contratada, a qual arcará com todas as despesas de qualquer natureza que no ato resultar, ressarcindo à contratante todo e qualquer valor que for obrigada a desembolsar em razão dessas ações judiciais, extrajudiciais ou reclamações administrativas.

CLAUSULA DÉCIMA TERCEIRA – DA FRAUDE E DA CORRUPÇÃO

13.1. Os licitantes e o contratado devem observar e fazer observar, por seus fornecedores e subcontratados, se admitida subcontratação, o mais alto padrão de ética durante todo o processo de licitação, de contratação e de execução do objeto contratual.

13.1.1. Qualquer atitude tomada pelo licitante, fornecedor, empreiteiro ou subempreiteiro com o objetivo de influenciar o processo de aquisição ou a execução do contrato para obter vantagens indevidas.

13.2. Ficam definidos, para os fins desta disposição, os termos indicados a seguir:

- a) “prática corrupta”** significa oferecer, dar, receber, ou solicitar, direta ou indiretamente, qualquer coisa de valor com o objetivo de influenciar a ação de servidor público no processo de licitação ou na execução de contrato;
- b) “prática fraudulenta”** significa a falsificação ou omissão dos fatos a fim de influenciar o processo de licitação ou de execução de contrato;
- c) “prática colusiva”** significa esquematizar ou estabelecer um acordo entre dois ou mais concorrentes, com ou sem o conhecimento do Mutuário ou de seus Prepostos, visando estabelecer preços em níveis artificiais e não competitivos;

MUNICÍPIO DE RENASCENÇA - PR

CNPJ 76.205.681/0001-96

Rua Getúlio Vargas, 901 – Fone/Fax (46) 3550-8300

CEP 85.610-000 – Renascença – PR

www.renascenca.pr.gov.br



MUNICÍPIO DE RENASCENÇA - PR

- d) “**prática coercitiva**” significa causar dano ou ameaçar causar dano, direta ou indiretamente, às pessoas ou sua propriedade visando influenciar sua participação em um processo licitatório ou afetar a execução do contrato;
- e) “**prática obstrutiva**” significa: (i) destruir, falsificar, alterar ou ocultar provas em inspeções ou fazer declarações falsas a investigadores com o objetivo de impedir materialmente uma inspeção do Banco ou alegações de prática corrupta, fraudulenta, coercitiva ou colusiva ou ameaçar, perseguir ou intimidar qualquer parte interessada, para impedi-la de mostrar seu conhecimento sobre assuntos relevantes à investigação ou ao seu prosseguimento; ou (ii) atos cuja intenção seja impedir materialmente o exercício dos direitos do Banco de promover inspeção ou auditoria.
- f) “**terceiros**” refere-se a um funcionário público que atua em um processo de aquisição ou na execução de um contrato, incluindo os membros da equipe do Banco Mundial e os funcionários de outras organizações que tomam decisões relacionadas a aquisições ou as revisam;
- g) “**parte**” refere-se aos participantes do processo de aquisição ou execução do contrato, incluindo funcionários públicos, que tentam estabelecer os preços das propostas em níveis artificiais e não competitivos;
- h) “**benefício**” e “**obrigação**” estão relacionados ao processo de aquisição ou à execução do contrato;
- i) “**ato ou omissão**” todo aquele cuja finalidade seja influenciar o processo de aquisição ou a execução do contrato.

13.3. Havendo comprovação de que o licitante praticou alguma conduta descrita no item anterior, o Município:

- a – rejeitará proposta de adjudicação se concluir que o Concorrente indicado para adjudicação ou seus agentes, ou seus subconsultores, subcontratados, prestadores de serviços, fornecedores ou seus empregados, tenham, direta ou indiretamente, se envolvido em práticas corruptas, fraudulentas, colusivas ou coercitivas ao competir pelo contrato em questão;
- b – declarará Processo de Aquisição Viciado e cancelará a parcela do pagamento relativa ao contrato se, a qualquer momento, comprovar a prática corrupta, fraudulenta, colusiva ou coercitiva;
- c – garantida a prévia defesa, aplicará as sanções administrativas pertinentes e previstas na legislação brasileira, se comprovar o envolvimento de representante da empresa ou da pessoa física contratada em práticas corruptas, fraudulentas, colusivas ou coercitivas, no decorrer da licitação ou na execução do contrato, sem prejuízo das demais medidas administrativas, criminais e cíveis.

13.4. As partes declaram conhecer as normas de prevenção à corrupção previstas na legislação brasileira, dentre elas, a Lei de Improbidade Administrativa (Lei Federal n.º 8.429/1992), a Lei Federal n.º

MUNICÍPIO DE RENASCENÇA - PR

CNPJ 76.205.681/0001-96

Rua Getúlio Vargas, 901 – Fone/Fax (46) 3550-8300

CEP 85.610-000 – Renascença – PR

www.renascenca.pr.gov.br



MUNICÍPIO DE RENASCENÇA - PR

12.846/2013 e seus regulamentos, se comprometem que para a execução deste contrato nenhuma das partes poderá oferecer, dar ou se comprometer a dar, a quem quer que seja, aceitar ou se comprometer a aceitar, de quem quer que seja, tanto por conta própria quanto por intermédio de outrem, qualquer pagamento, doação, compensação, vantagens financeiras ou benefícios indevidos de qualquer espécie, de modo fraudulento que constituam prática ilegal ou de corrupção, bem como de manipular ou fraudar o equilíbrio econômico financeiro do presente contrato, seja de forma direta ou indireta quanto ao objeto deste contrato, devendo garantir, ainda que seus prepostos, administradores e colaboradores ajam da mesma forma.

CLAUSULA DÉCIMA QUARTA – DO GESTOR, FISCAL, CONTROLADOR DA ATA

Será responsável pelo contrato o Sr. Jovani Luiz Cenatti.

Controlador: Marilia Joice Migliorini

Fiscal: Marilia Joice Migliorini

CLÁUSULA DÉCIMA QUINTA – DA TRANSFERÊNCIA

15.1. O presente contrato é intransferível, não podendo a contratada se valer deste para vincular terceiros à presente contratação, sob pena de imediata rescisão e aplicação das penalidades previstas nas cláusula oitava.

CLÁUSULA DÉCIMA SEXTA - DO FORO

16.1 Fica eleito o foro da Comarca de Marmeleiro, estado do Paraná para dirimir dúvidas ou questões oriundas do presente Contrato. E por estarem justas e contratadas, as partes assinam o presente instrumento contratual, por si e seus sucessores, em 03 (três) vias iguais e rubricadas para todos os fins de direito.

Renascença, de de 2020.

Prefeito Municipal

Contratada

Testemunhas:

MUNICÍPIO DE RENASCENÇA - PR

CNPJ 76.205.681/0001-96

Rua Getúlio Vargas, 901 – Fone/Fax (46) 3550-8300

CEP 85.610-000 – Renascença – PR

www.renascenca.pr.gov.br



MUNICÍPIO DE RENASCENÇA - PR

ANEXO III – MODELO DE CARTA DE CREDENCIAMENTO

PREGÃO PRESENCIAL Nº (XX/2020 - PMR)

(Nome da Empresa), neste ato representada por seu sócio-gerente/presidente/diretor credencia o Sr(a), conferindo-lhe todos os poderes gerais necessários à prática de quaisquer atos relacionados com o Pregão Presencial nº XX/2020 – PMR, especialmente os de rubricar toda a documentação e as propostas, emitir declarações, apresentar reclamações, impugnações ou recursos, desistir de prazos recursais, assinar atas e ofertar lances verbais de preço na sessão.

(Local e Data)

Assinatura do representante legal da licitante

Nome do representante legal da licitante

MUNICÍPIO DE RENASCENÇA - PR

CNPJ 76.205.681/0001-96

Rua Getúlio Vargas, 901 – Fone/Fax (46) 3550-8300

CEP 85.610-000 – Renascença – PR

www.renascenca.pr.gov.br



MUNICÍPIO DE RENASCENÇA - PR

ANEXO IV – DECLARAÇÃO DE CUMPRIMENTO DOS REQUISITOS DO EDITAL

PREGÃO PRESENCIAL Nº (XX/2020 - PMR)

(Nome da Empresa), CNPJ/MF Nº (000), sediada (Endereço Completo), declara, sob as penas da Lei, que cumpre plenamente os requisitos de habilitação.

(Local e Data)

(Nome e Número da Carteira de Identidade do Declarante)

MUNICÍPIO DE RENASCENÇA - PR

CNPJ 76.205.681/0001-96

Rua Getúlio Vargas, 901 – Fone/Fax (46) 3550-8300

CEP 85.610-000 – Renascença – PR

www.renascenca.pr.gov.br



MUNICÍPIO DE RENASCENÇA - PR

OBS.: Esta declaração deverá ser emitida em papel timbrado da empresa proponente e carimbada com o número do CNPJ.

MUNICÍPIO DE RENASCENÇA - PR

CNPJ 76.205.681/0001-96

Rua Getúlio Vargas, 901 – **Fone/Fax (46) 3550-8300**

CEP 85.610-000 – Renascença – PR

www.renascenca.pr.gov.br



MUNICÍPIO DE RENASCENÇA - PR

ANEXO V - DECLARAÇÃO DE MICRO EMPRESA OU EMPRESA DE PEQUENO PORTE

PREGÃO PRESENCIAL Nº (XX/2020 – PMR)

Modelo de declaração de enquadramento em regime de tributação de Micro Empresa ou Empresa de Pequeno Porte (na hipótese do licitante ser uma ME ou EPP).

(Nome da Empresa), CNPJ/MF N°. , sediada, (Endereço Completo) Declaro(amos) para todos os fins de direito, conforme disposto na Lei Complementar 123, de 14 de dezembro de 2006, sob as sanções administrativas cabíveis e sob as penas da lei, que esta Empresa, na presente data, enquadra-se como:

- () - MICROEMPRESA, conforme inciso I do artigo 3º da Lei Complementar nº. 123, de 14/12/2006.
- () - EMPRESA DE PEQUENO PORTE, conforme inciso II do artigo 3º da Lei Complementar nº. 123, de 14/12/2006.
- () - COOPERATIVA, conforme disposto no art. 34, da Lei 11.488, de 15 de junho de 2007.
- () – MEI – MICROEMPREENDEDOR INDIVIDUAL, conforme art. 18-E, §2º, Lei Complementar nº. 123/2.006.

Declaro, ainda, que a empresa está excluída das vedações constantes do parágrafo 4º. do artigo 3º da Lei Complementar nº. 123, de 14 de dezembro de 2006.

(Local e Data)

(Nome e Número da Carteira de Identidade do Declarante)

Nome da empresa proponente

Número do CNPJ

Endereço completo

MUNICÍPIO DE RENASCENÇA - PR

CNPJ 76.205.681/0001-96

Rua Getúlio Vargas, 901 – Fone/Fax (46) 3550-8300

CEP 85.610-000 – Renascença – PR

www.renascenca.pr.gov.br



MUNICÍPIO DE RENASCENÇA - PR

ANEXO VI – MODELO DE DECLARAÇÃO UNIFICADA

À PREFEITURA MUNICIPAL DE RENASCENÇA

PREGÃO PRESENCIAL Nº 083/2020

Pelo presente instrumento, a empresa, CNPJ nº, com sede na, através de seu representante legal infra-assinado, que:

- 1) DECLARAMOS que, em cumprimento ao inciso XXXIII, do artigo 7º da Constituição Federal combinado ao inciso V do artigo 27 da Lei 8.666/93, que não possuímos em nosso quadro funcional pessoas menores de 18 (dezoito) anos em trabalho noturno, perigoso ou insalubre e, de menores de 16 (dezesesseis) anos em qualquer trabalho, salvo na condição de aprendiz, a partir dos 14 (quatorze) anos.
- 2) Declaramos que assumimos inteira responsabilidade pela autenticidade de todos os documentos apresentados, sujeitando-nos a eventuais averiguações que se façam necessárias;
- 3) Comprometemo-nos a manter, durante todo o período de vigência do presente contrato, em compatibilidade com as obrigações assumidas, todas as condições de habilitação e qualificação exigidas nesta licitação;
- 4) Comprometemo-nos a repassar na proporção correspondente, eventuais reduções de preços decorrentes de mudanças de alíquotas de impostos incidentes sobre cumprimento do objeto, em função de alterações de legislação pertinente, publicadas durante a vigência do contrato;
- 5) Declaramos que temos conhecimento e submetemo-nos ao disposto neste edital e anexos e legislação aplicada;
- 6) DECLARAMOS que até a presente data inexistem fatos impeditivos para nossa habilitação e participação no presente processo licitatório e estamos cientes da obrigatoriedade de declarar ocorrências posteriores.

MUNICÍPIO DE RENASCENÇA - PR

CNPJ 76.205.681/0001-96

Rua Getúlio Vargas, 901 – Fone/Fax (46) 3550-8300

CEP 85.610-000 – Renascença – PR

www.renascenca.pr.gov.br



MUNICÍPIO DE RENASCENÇA - PR

- 7) DECLARAMOS, ainda, que não fomos declarados inidôneos por nenhum órgão do poder público em qualquer de suas esferas.
- 8) Declaramos que em atendimento ao Acórdão nº 2745/2010 – TCE/PR, que seus sócios, dirigentes ou cotistas, bem como seu representante neste ato _____, inscrito no CPF sob nº _____, portador(a) da carteira de identidade nº _____, não são servidores do Município de Mandirituba, nem cônjuge ou companheiro(a), parente em linha reta e/ou colateral, consanguíneo ou afim de servidor(a) público deste Município, que nele exerça cargo em comissão ou função de confiança, seja membro da comissão de licitação, pregoeiro ou atividade ligada à contratação.
- 9) Declaramos para os devidos efeitos e sob pena da lei que não possuir em seu quadro societário servidor público da ativa, empregado de empresa pública ou de sociedade de economia mista.
- 10) Declaramos para os devidos fins de direito, na qualidade de Proponente dos procedimentos licitatórios, instaurados por este Município, que o (a) responsável legal da empresa é o (a) Sr. (a), Portador(a) do RG sob nº e CPF nº, cuja função/cargo é..... (sócio administrador/procurador/diretor/etc), responsável pela assinatura da Ata de Registro de Preços/contrato.
- 11) Declaramos para os devidos fins que em caso de qualquer comunicação futura referente a este processo licitatório, bem como em caso de eventual contratação, concordo que a Ata de Registro de Preços/Contrato seja encaminhado para o seguinte endereço:
- a. E-mail:
- b. Telefone: ()
- 12) Caso altere o citado e-mail ou telefone comprometo-me em protocolizar pedido de alteração junto ao Sistema de Protocolo deste Município, sob pena de ser considerado como intimado nos dados anteriormente fornecidos.

MUNICÍPIO DE RENASCENÇA - PR

CNPJ 76.205.681/0001-96

Rua Getúlio Vargas, 901 – Fone/Fax (46) 3550-8300

CEP 85.610-000 – Renascença – PR

www.renascenca.pr.gov.br



MUNICÍPIO DE RENASCENÇA - PR

13) Nomeamos e constituímos o senhor(a)....., portador(a) do CPF/MF sob n.º....., para ser o(a) responsável para acompanhar a execução da Contrato, referente ao Pregão Presencial n.º 083/2020 e todos os atos necessários ao cumprimento das obrigações contidas no instrumento convocatório, seus Anexos e na Ata de Registro de Preços/Contrato.

....., de 2020.

Local e Data

Assinatura do Responsável pela Empresa
(Nome Legível/Cargo/Carimbo do CNPJ)

OBS.: Está declaração deverá ser emitida em papel timbrado da empresa proponente e carimbada com o número do CNPJ.

MUNICÍPIO DE RENASCENÇA - PR

CNPJ 76.205.681/0001-96

Rua Getúlio Vargas, 901 – Fone/Fax (46) 3550-8300

CEP 85.610-000 – Renascença – PR

www.renascenca.pr.gov.br



MUNICÍPIO DE RENASCENÇA - PR

ANEXO VII – FICHA CADASTRAL

EDITAL DE LICITAÇÃO MODALIDADE PREGÃO PRESENCIAL Nº 083/2020

A Comissão de Licitações da Prefeitura de Renascença

A empresa abaixo nominada informa que retirou no site do Município o Kit Proposta de Instalação do programa na **forma eletrônica** para alimentação do sistema e emissão da proposta escrita, conforme exigido em edital.

Razão Social (Proponente):	CNPJ:
Inscrição Estadual:	Quadro Societário Nome Completo e CPF:
Nº do Registro na Junta Comercial:	Data do Registro:
End.:	<i>E-mail:</i>
Fone/Fax:	Local e Data:
Nome e CPF do Representante Legal:	

Carimbo e Assinatura.

MUNICÍPIO DE RENASCENÇA - PR

CNPJ 76.205.681/0001-96

Rua Getúlio Vargas, 901 – Fone/Fax (46) 3550-8300

CEP 85.610-000 – Renascença – PR

www.renascenca.pr.gov.br



MUNICÍPIO DE RENASCENÇA - PR

Caro Interessado,

Visando comunicação futura entre esta Prefeitura e sua empresa, solicitamos a Vossa Senhoria o preenchimento do recibo de retirada do Edital, que deve ser remetido à Divisão de Licitação por meio do email: licitacao@renascenca.pr.gov.br. A não remessa do recibo exime o Departamento de Licitação da comunicação de eventuais retificações ocorridas no instrumento convocatório.

MUNICÍPIO DE RENASCENÇA - PR

CNPJ 76.205.681/0001-96

Rua Getúlio Vargas, 901 – Fone/Fax (46) 3550-8300

CEP 85.610-000 – Renascença – PR

www.renascenca.pr.gov.br



MUNICÍPIO DE RENASCENÇA - PR

ANEXO VIII - ORIENTAÇÕES PARA GERAÇÃO/REDAÇÃO DA PROPOSTA DE PREÇOS EM PROGRAMA ESPECÍFICO DO MUNICÍPIO

Passo 1 – Faça o download do ARQUIVO PROPOSTA que encontra-se disponível no site do município junto com o edital e salve no Disco C: da máquina.

Passo 2 - Abra o arquivo KITPROPOSTA.RAR o qual encontra-se disponível para download através do link: http://renascenca.pr.gov.br/wp-content/uploads/2020/01/LC_KitProposta-1.zip ou no site do município em licitações modalidade: KIT PROPOSTA faça o download e instale na pasta C:\Proposta\, conforme quadro a seguir:

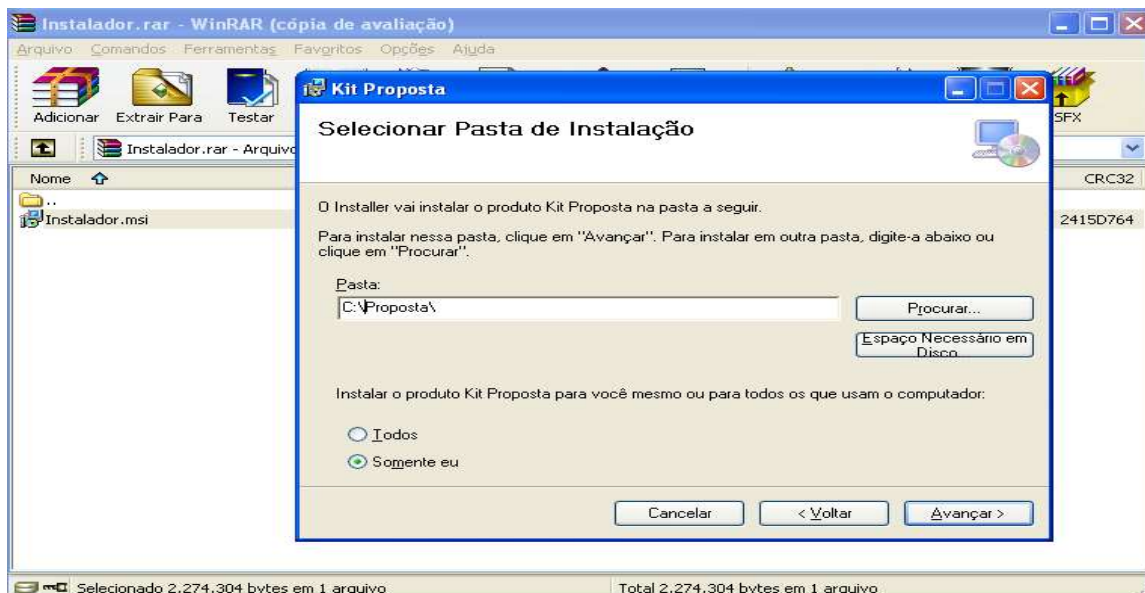

Clique em Avançar até a finalização da instalação.

Tela do Programa

MUNICÍPIO DE RENASCENÇA - PR

CNPJ 76.205.681/0001-96

Rua Getúlio Vargas, 901 – Fone/Fax (46) 3550-8300

CEP 85.610-000 – Renascença – PR

www.renascenca.pr.gov.br



MUNICÍPIO DE RENASCENÇA - PR



2 - PREENCHIMENTO DA PROPOSTA DE PREÇOS

Para informar os valores e as marcas dos produtos contidos no anexo, proceda da seguinte forma:

2.1 Com o programa aberto clique em “Iniciar Cotação” e procure pelo arquivo “Processo_2020_” o qual encontra-se na pasta específica do seu computador (*Conforme Passo 1*).

Tela do Programa

MUNICÍPIO DE RENASCENÇA - PR

CNPJ 76.205.681/0001-96

Rua Getúlio Vargas, 901 – Fone/Fax (46) 3550-8300

CEP 85.610-000 – Renascença – PR

www.renascenca.pr.gov.br



MUNICÍPIO DE RENASCENÇA - PR

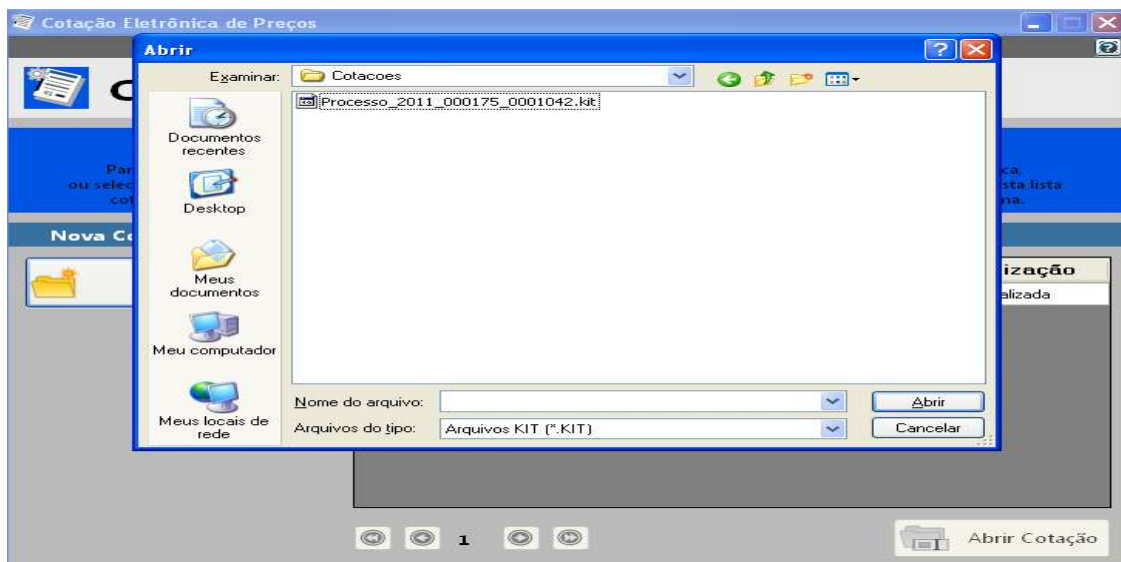

2.2 Selecionado o arquivo e importado ao programa a seguinte tela irá aparecer:

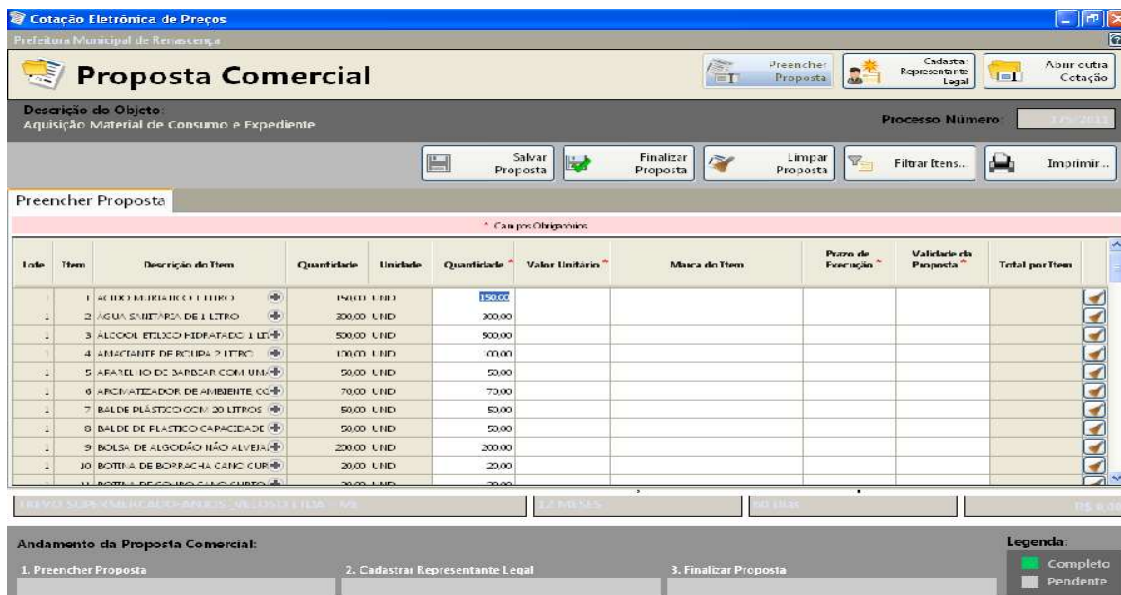

MUNICÍPIO DE RENASCENÇA - PR

CNPJ 76.205.681/0001-96

Rua Getúlio Vargas, 901 – Fone/Fax (46) 3550-8300

CEP 85.610-000 – Renascença – PR

www.renascenca.pr.gov.br



MUNICÍPIO DE RENASCENÇA - PR

Você vai perceber que existe quatro campos a serem informados: **Marca, Preço Unitário, Prazo de Execução e Validade da Proposta**. O valor deverá ser digitado utilizando o formato 99999,9999. Não coloque o ponto decimal para separar a casa dos milhares, apenas a vírgula para a separação dos centavos.

Os valores devem ser digitados, sempre respeitando o Preço Unit. Máx. para cada item conforme edital de licitação. O valor digitado jamais poderá ultrapassar o valor estipulado nessa coluna, bem como o programa não vai deixar que isso aconteça.

Imediatamente, **clique no botão Salvar Proposta**, para que o programa salve as informações no arquivo.

2.3 Em seguida, clique no botão **Editar Representante Legal** (da empresa). O programa apresentará a seguinte tela:

2.4 Digitar as informações solicitadas no quadro (representante legal da empresa, que assina a proposta de preços) e após a inclusão dos dados clique no botão **Salvar** e, logo após, no botão **Cancelar** para voltar ao quadro da proposta novamente.

3. TÉRMINO DO PREENCHIMENTO

3.1 Após o término da digitação/gravação de todos os itens e do Representante Legal clique em **Finalizar Proposta**.

3.1.3 – Aparecerá a seguinte mensagem “*Confirma a Finalização da Proposta?*” clique em SIM. O programa apresentará a seguinte tela:

MUNICÍPIO DE RENASCENÇA - PR

CNPJ 76.205.681/0001-96

Rua Getúlio Vargas, 901 – Fone/Fax (46) 3550-8300

CEP 85.610-000 – Renascença – PR

www.renascenca.pr.gov.br



MUNICÍPIO DE RENASCENÇA - PR

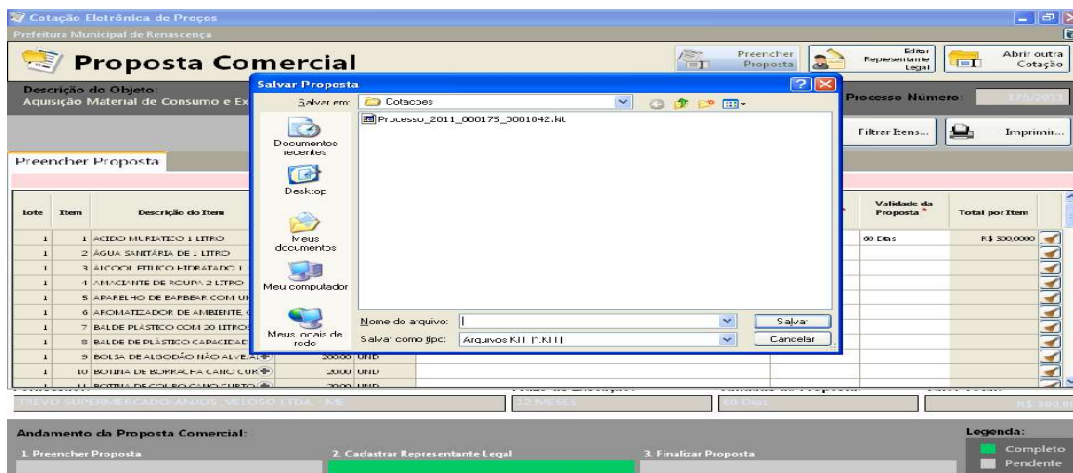

3.2 Salvar o arquivo PROPOSTA.KIT em pasta específica do seu computador, e após, copiá-la em unidade de armazenamento (CD-R ou Pen-Drive) em bom estado, bem acondicionado, para que não sofra danos.

3.3 No botão **imprimir** imprima o documento e coletar assinatura;

3.4 Acondicioná-los em envelope adequado e identificado, conforme orientações deste Edital.

4 PONTOS A SEREM OBSERVADOS:

1º) AO DIGITAR O VALOR NÃO USAR PONTO.
EX: 1520,00 (CERTO) - EX: 1.520,00 (ERRADO)

2º) AO DIGITAR O VALOR DA MERCADORIA, SEMPRE RESPEITAR A COLUNA DO VALOR MÁXIMO UNITÁRIO DO PRESENTE EDITAL.

3º) DEPOIS DE TER BAIXADO O ARQUIVO **KITPROPOSTA.RAR**, O MESMO PODERÁ SER ARMAZENADO NUMA PASTA EM SEPARADO, POIS SERÁ UTILIZADO O MESMO PROGRAMA, QUANDO FOR PARTICIPAR DE NOVAS LICITAÇÕES COM O MUNICÍPIO, QUE REQUEIRAM TAL RECURSO.

4º) AO SALVAR O ARQUIVO EM MEIO ELETRÔNICO (CD-ROMM OU PEN-DRIVE), RECOMENDA-SE TESTAR O ARQUIVO GRAVADO E AINDA POSSUIR EM MÃOS OUTRA CÓPIA ALTERNATIVA NA ABERTURA DA LICITAÇÃO).

MUNICÍPIO DE RENASCENÇA - PR

CNPJ 76.205.681/0001-96

Rua Getúlio Vargas, 901 – Fone/Fax (46) 3550-8300

CEP 85.610-000 – Renascença – PR

www.renascenca.pr.gov.br



MUNICÍPIO DE RENASCENÇA - PR

5º) CASO A EMPRESA NÃO QUEIRA COTAR TODOS OS ITENS NÃO DEVERÁ UTILIZAR-SE DO TAB PARA PASSAR OS ITENS, DEVENDO APENAS CLICAR NOS QUE POSSUI INTERESSE EM COTAR.

MUNICÍPIO DE RENASCENÇA - PR

CNPJ 76.205.681/0001-96

Rua Getúlio Vargas, 901 – Fone/Fax (46) 3550-8300

CEP 85.610-000 – Renascença – PR

www.renascenca.pr.gov.br