

SETOR 03 - PROJETO DE SINALIZAÇÃO

Esc: 1/750

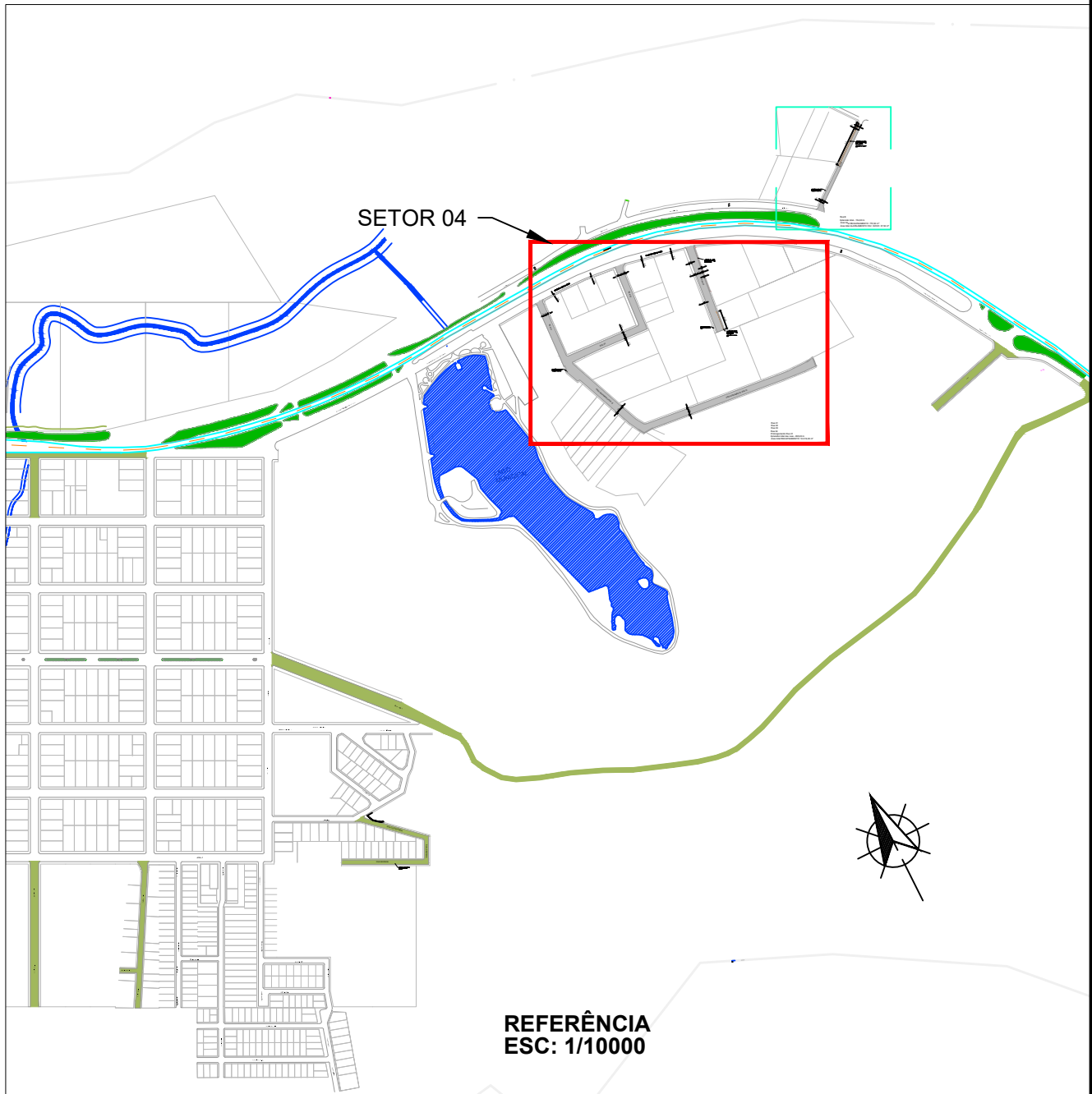

QUANTITATIVO VERTICAL A IMPLANTAR		
Layout	Descrição	Quantidade
R-1	Placa de regulamentação, reflexiva, L=0,25m	02 un
Suporte 3,00m	Aço Galvanizado	02 un
QUANT. VERTICAL IMPLANTAR - 02 un		
QUANT. VERTICAL A SUBSTITUIR - 00 un		
QUANT. VERTICAL A REMOVER - 00 un		
QUANTITATIVO HORIZONTAL A IMPLANTAR		
Material	Descrição	Quantidade
Pintura Acrílica Base Solvente	Cor: Branca	362,61 m²
Pintura Acrílica Base Solvente	Cor: Amarela	53,66 m²
Pintura Acrílica Base Solvente	Cor: Preta	0,00 m²
Total de Área de Pintura		445,27 m²



LEGENDA:	
	Meio-fio
	Hidrografia
	Pavimento asfáltico
	Pavimento pedra irregular
	Nomenclatura de vias
	Sentido de via
	Sinalização vertical existente (manter)
	Sinalização vertical a implantar
	Sinalização vertical a remover
	Sinalização vertical a substituir
	Lombada a ser sinalizada
	Linha de divisão de fluxos opostos - LFO-1
	Linha de divisão de fluxos opostos - LFO-2
	Linha de divisão de fluxos opostos - LFO-3
	Linha de divisão de fluxos de mesmo sentido - LMS-1
	Linha de divisão de fluxos de mesmo sentido - LMS-2
	Linha de bordo - LBO
	Linha de proibição de parada/estacionamento - LPP
	Linha de demarcação para estacionamento regulamentado - MER
	Linha de demarcação para parada de veículos específicos - MVE

**NOTAS:**

1 - OS DETALHES DA SINALIZAÇÃO HORIZONTAL E VERTICAL PODERÃO SER VERIFICADOS NA PRANCHETA 26;  
2 - NOS TRECHOS SEM SINALIZAÇÃO HORIZONTAL EXISTENTE DEVERÁ SER IMPLANTADA SINALIZAÇÃO HORIZONTAL NOVA DE ACORDO COM O PROJETO;  
3 - A SUPERFÍCIE QUE IRÁ RECEBER A PINTURA DE SINALIZAÇÃO DEVERÁ ESTAR LIMPA E DESOBSTRUÍDA;  
4 - DEVERÁ SER DADA ATENÇÃO ESPECIAL AS GUÍAS REBAIXADAS PARA ACESSO AOS LOTES LÍNDIROS, PROIBINDO ASSIM QUE SEJA PREVISTO ESTACIONAMENTO REGULAMENTADO E LINHAS DE BORDO EM TAIS LUGARES;  
5 - ONDE HOUVER SUBSTITUIÇÃO DE SINALIZAÇÃO VERTICAL, CONSIDERA-SE SUBSTITUIÇÃO DE POSTE E PLACA;  
6 - SERÁ INDICADO EM PROJETO OS CASOS DE RETIRADA E/OU SUBSTITUIÇÃO DE SINALIZAÇÃO VERTICAL;  
7 - OS MATERIAIS A SEREM SUBSTITUÍDOS E/OU RETIRADOS, DEVERÃO SER EM TREGUES AO MUNICÍPIO;  
8 - HAVENDO DIVERGÊNCIA DE PROJETO E SITUAÇÃO EXISTENTE, DEVERÁ SER COMUNICADO A FISCALIZAÇÃO MUNICIPALIDADE;  
9 - ESTE PROJETO ESTÁ DE ACORDO COM CTB, ALÉM DAS NORMAS CONTRAN E MANUAIS DETRAN-PR.

MUNICÍPIO DE RENASCENÇA - PR			
RUA GETÚLIO VARGAS, 901 - FONE: (046) 3550-8300 - CEP: 85.610-000			
ADMINISTRAÇÃO	RESP. TÉCNICO	PRANCHETA	
IDALIR JOÃO ZANELLA PREFEITO	ENG. CIVIL JOÃO PAULO BASNIAK BOESE CREA-PR 19457/20	16/29	
OBRA	PAVIMENTAÇÃO ASFÁLTICA SOBRE PEDRAS IRREGULARES	ÁREA	21.221,98 m²
ESPECIFICAÇÕES	PLANTA - SINALIZAÇÃO SETOR 03	DATA	OUTUBRO/2022
PLANTA - REFERÊNCIA	RESUMO DE QUANTIDADES	COTE	-
LOCAL	PERÍMETRO URBANO - SETOR 22	ESCALAS	INDICADA
MUNICÍPIO	RENASCENÇA	ESTADO	PARANÁ
		DESENHO	JOÃO PAULO BASNIAK BOESE