

PROJETO DE PAVIMENTAÇÃO
Esc: 1/1000

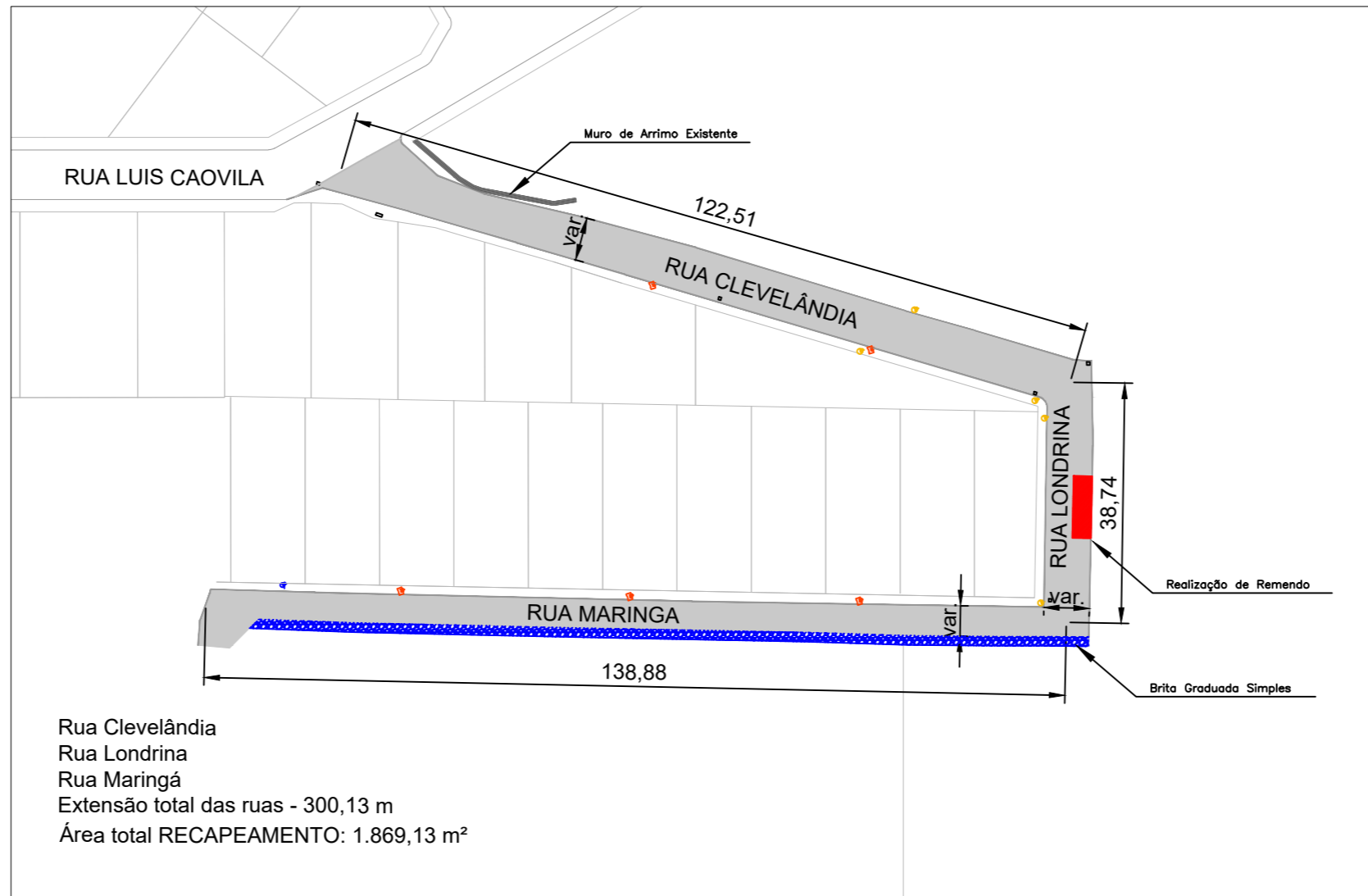

**DETALHE DO REMENDO A EXECUTAR -
ESPESSURA PAVIMENTAÇÃO NOVA**
Esc: 1-100

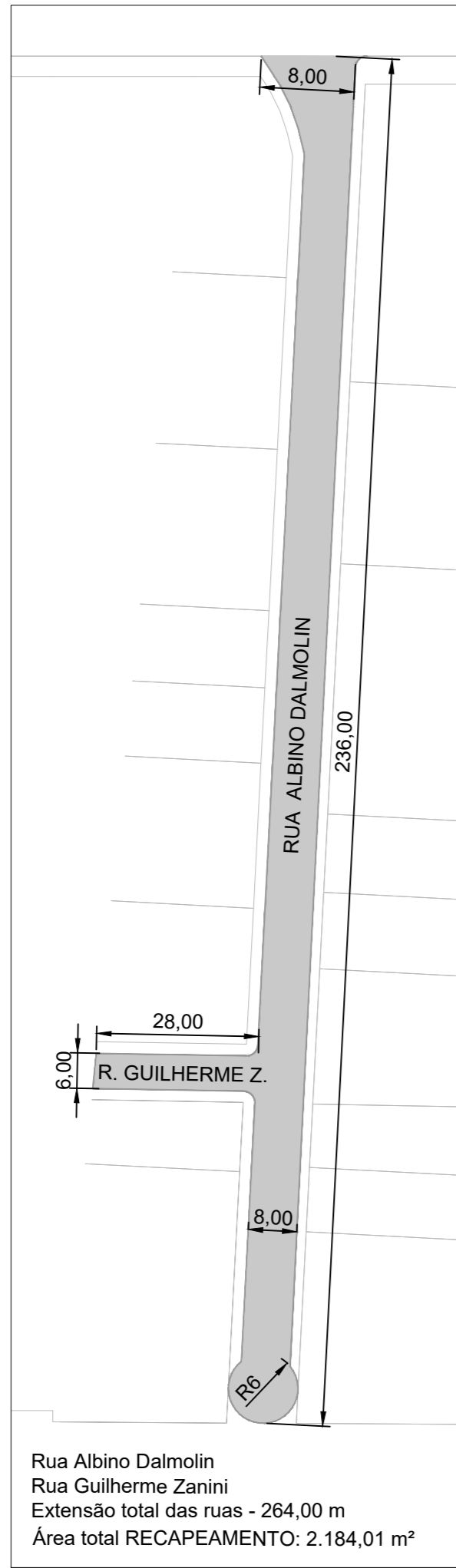
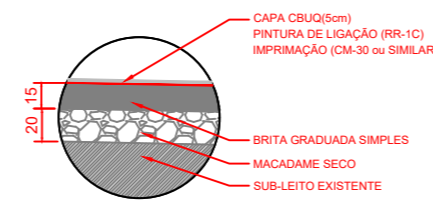

DETALHE DO MEIO FIO - PADRÃO DER/PR TIPO 3
Sem Escala

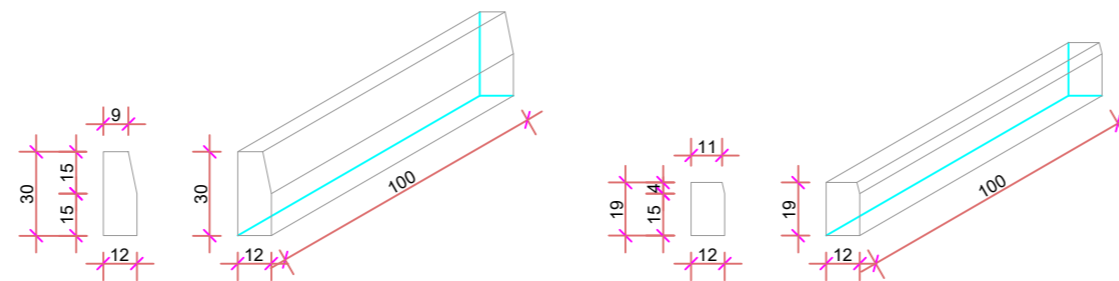

SEÇÕES TRANSVERSAIS
Esc: 1/100

Seção da Execução de Reperfilamento e Capa (Rua AD - GZ - C - L)

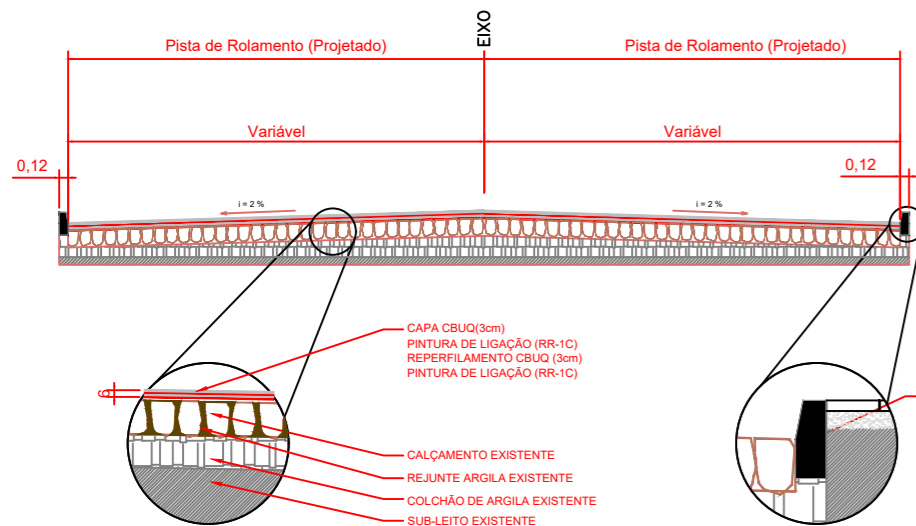

Seção da Execução de Reperfilamento e Capa (Rua Maringá)

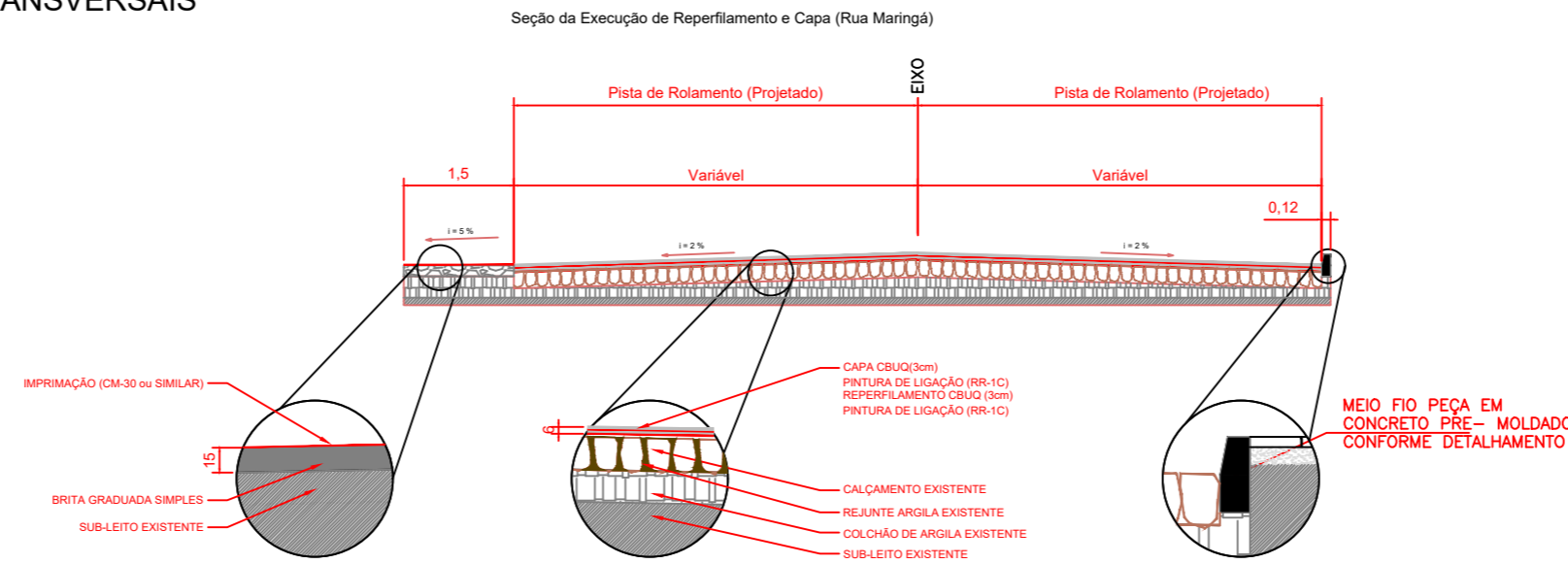

PAVIMENTAÇÃO							
RUAS	ÁREA (M²)	VOLUME CBUQ (M³)	CBUQ (T)	ÁREA DE IMPRIMAÇÃO - EAI (M²)	EAI (T) 0,8 L/m²	ÁREA DE PINTURA RR-1C (M²)	RR-1C (T) 0,50 L/m²
ALBINO DALMOLIN	2012,31	120,74	301,86	0,00	0,00	4024,62	2,01
CLEVELÂNDIA	862,24	51,74	129,36	0,00	0,00	1724,48	0,86
LONDRINA	331,32	19,88	49,70	30,00	0,02	662,64	0,33
MARIINGÁ	675,58	40,54	101,36	202,00	0,16	1351,16	0,68
GUILHERMEZANINI	171,70	10,30	25,76	0,00	0,00	343,40	0,17
TOTAL GERAL	4053,15	243,20	608,04	232,00	0,18	8106,30	4,05

BASE E SUB-BASE		
RUAS	MACADAME (M³)	BRITA GRADUADA SIMPLES (M³)
ALBINO DALMOLIN	0,00	0,00
CLEVELÂNDIA	0,00	0,00
LONDRINA	6,00	4,50
MARIINGÁ	0,00	30,30
GUILHERMEZANINI	0,00	0,00
TOTAL GERAL	6,00	34,80

MEIO-FIO		
RUAS	MEIO-FIO (M)	REMOÇÃO MEIO-FIO (M)
ALBINO DALMOLIN	472,45	472,45
CLEVELÂNDIA	238,68	238,68
LONDRINA	83,79	83,79
MARIINGÁ	143,78	143,78
GUILHERMEZANINI	64,05	64,05
TOTAL GERAL	1002,75	1002,75

NOTAS:

- A SUPERFÍCIE QUE IRÁ RECEBER A PAVIMENTAÇÃO DEVERÁ ESTAR LIMPA E DESOBRSTRUÍDA;
- DEVERÁ SER FEITO O REBAIXO DA CAMADA ATRAVÉS DE ESCAVAÇÃO, PARA REALIZAÇÃO DE REMENDO NA RUA LONDRINA (INDICADO EM PROJETO);
- DEVERÁ SER REALIZADA CAMADA DE BRITA GRADUADA SIMPLES NA EXTENÇÃO DA RUA MARIINGÁ (INDICADO EM PROJETO), COM POSTERIOR APLICAÇÃO DE IMPRIMADURA PARA SELAR A CAMADA;
- DEVERÁ SER REMOVIDO TODOS OS MEIO-FIOS NA EXTENSÃO DAS RUAS E SUBSTITUÍDOS POR NOVOS (PRÉ MOLDADOS), OBSERVANDO PARA INSTALAÇÃO DE GUIAS REBAIXADAS NAS ENTRADAS DOS LOTES LINDEIROS.

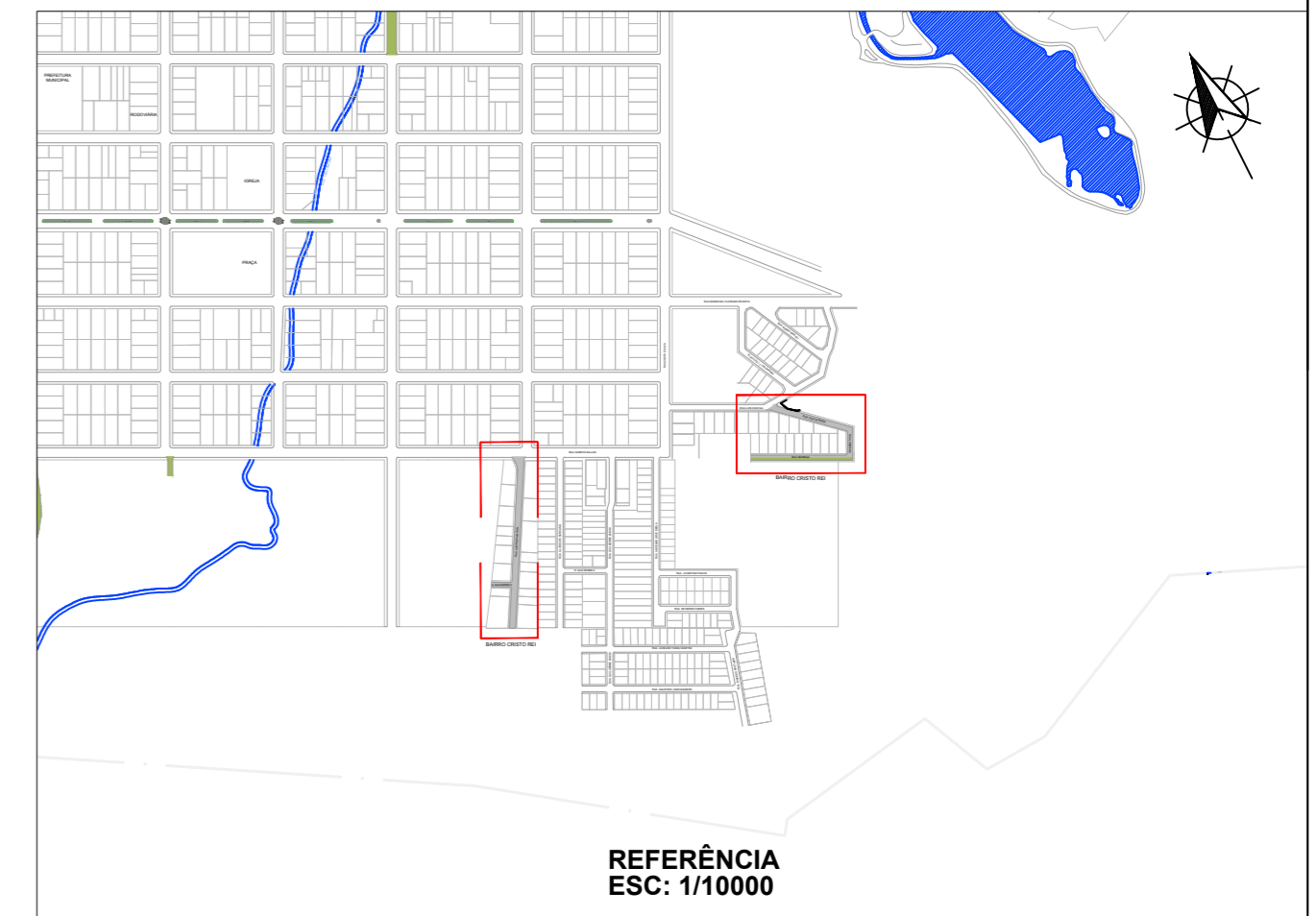
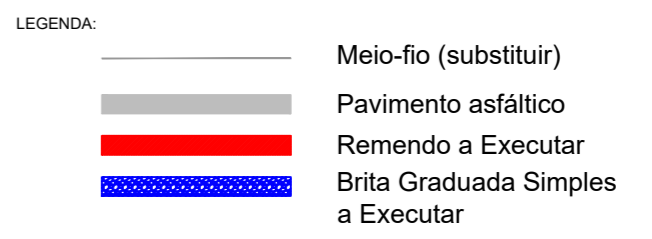

MUNICÍPIO DE RENASCENÇA - PR
RUA GETÚLIO VARGAS, 901 - FONE: (046) 3550-8300 - CEP: 85.610-000

ADMINISTRAÇÃO	RESP. TÉCNICO	BRANCHA
IDALIR JOÃO ZANELLA PREFEITO	ENG. CIVIL ARTHUR BAZZO FAGGION CREA-PR 174995/D	04/06
OBRA	PROJETO	ÁREA
PAVIMENTAÇÃO ASFÁLTICA SOBRE PEDRAS IRREGULARES	PAVIMENTAÇÃO	4.053,15 m²
ESPECIFICAÇÕES	DATA	LOTE
PROJETO DE PAVIMENTAÇÃO RESUMO DE QUANTIDADES	MARÇO/2024	QUADRA
LOCAL	ESCALAS	DESENHO
PERÍMETRO URBANO - SETOR 23	INDICADA	ARTHUR BAZZO FAGGION
MUNICÍPIO	ESTADO	
RENASCENÇA	PARANÁ	